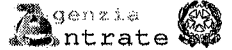

**730****MODELLO 730/2024  
Redditi 2023**Mod. N. **1****CONTRIBUENTE** DICHIARANTE  CONIUGE DICHIARANTE  DICHIARAZIONE CONGIUNTA  RAPPRESENTANTE O TUTORE O EREDE   
DATA CARICA EREDE  
GIORNO MESE ANNOCODICE FISCALE DEL CONTRIBUENTE (obbligatorio) **DMPGRL74B22L500W** Soggetto fiscalmente a carico di altri  730 Integrativo (vedere istruzioni)  730 senza sostituto  Situaz[ion]i particolari  CODICE FISCALE (rappresentante o tutore o erede)DATI DEL CONTRIBUENTE  
COGNOME (per le donne indicare il cognome da nubile) **DAMIA PACIARINI** NOME **GABRIELE** SESSO (M o F) **M**  
DATA DI NASCITA **22 02 1974** COMUNE (o Stato estero) DI NASCITA **URBINO** PROVINCIA (sigla) **PU** TUTELAZIONE RAPPRESENTAZIONE MINORE DECEDUTO/ARESIDENZA ANAGRAFICA  
COMUNE PROVINCIA (sigla) C.A.P.  
Da compilare solo se variata dal 1/1/2023 alla data di presentazione della dichiarazione  
TIPOLOGIA (Via, piazza, ecc.) INDIRIZZO NUM. CIVICO  
FRAZIONE DATA DELLA VARIAZIONE (GIORNO MESE ANNO) Dichiarazione presentata per la prima volta TELEFONO E POSTA ELETTRONICA  
TELEFONO (PREFISSO NUMERO) CELLULARE INDIRIZZO DI POSTA ELETTRONICADOMICILIO FISCALE AL 01/01/2023  
COMUNE **URBINO (L500)** PROVINCIA (sigla) **PU** FUSIONE COMUNI Casi particolari add. regionali DOMICILIO FISCALE AL 01/01/2024  
COMUNE PROVINCIA (sigla) FUSIONE COMUNI **FAMILIARI A CARICO**

BARRARE LA CASELLA C = Coniuge F1 = Primo figlio F = Figlio A = Altro D = Figlio con disabilità'	1	2	3	4	5	CODICE FISCALE (Il codice del coniuge va indicato anche se non fiscalmente a carico)	6 mesi a carico	7 %	8 deduzione 100% affidamento figli	9 n. mesi deduzione figli 21 anni o più	10 NUMERO FIGLI IN AFFIDOPREADOTTIVO A CARICO DEL CONTRIBUENTE
<input checked="" type="checkbox"/> C	CONIUGE						6				
<input checked="" type="checkbox"/> F1 <input checked="" type="checkbox"/> D	PRIMO FIGLIO		<b>DMPGLI07D26L500T</b>				12	50			
<input checked="" type="checkbox"/> F <input checked="" type="checkbox"/> A <input checked="" type="checkbox"/> D	FIGLIO		<b>DMPVLI14B66L500B</b>				12	50			
<input type="checkbox"/> F <input type="checkbox"/> A <input type="checkbox"/> D											
<input type="checkbox"/> F <input type="checkbox"/> A <input type="checkbox"/> D											

**DATI DEL SOSTITUTO D'IMPOSTA CHE EFFETTUERA' IL CONGUAGLIO** Dichiarazione congiunta: compilare solo nel modello del dichiaranteCOGNOME e NOME o DENOMINAZIONE **UNIVERSITA' DEGLI STUDI** CODICE FISCALE **82002850418** COMUNE **URBINO (L500)**  
PROV. **PU** TIPOLOGIA (Via, piazza, ecc.) **VIA** INDIRIZZO **SAFFI** NUM. CIVICO **2** C.A.P. **61029** MOD. 730 DIPENDENTI SENZA SOSTITUTO   
FRAZIONE NUMERO DI TELEFONO/FAX INDIRIZZO DI POSTA ELETTRONICA CODICE SEDE **FIRMA DELLA DICHIARAZIONE**  
N. modelli compilati **2** Barrare la casella per richiedere di essere informato direttamente dal soggetto che presta l'assistenza fiscale di eventuali comunicazioni dell'Agenzia delle Entrate   
FIRMA DEL CONTRIBUENTE **DAMIA PACIARINI GABRIELE**

Con l'apposizione della firma si esprime anche il consenso al trattamento dei dati sensibili indicati nella dichiarazione

**QUADRO A - Redditi dei terreni**

N. ORD.	1 REDDITO DOMINICALE	2 TITOLO	3 REDDITO AGRARIO	4 POSSESSO		5 GANONE DI AFFITTO IN REGIME VINCOLISTICO	6 OASI PARTICOLARI	7 CONTINUAZIONE (stesso terreno rigo precedente)	8 VALI NON DOVUTA	9 COLTIVATORE DIRETTO O IAP
				4 GIORNI	5 %					
A1	183,00	1	179,00	365	12,5	,00		<input type="checkbox"/>	<input checked="" type="checkbox"/>	
A2	,00		,00			,00		<input type="checkbox"/>		
A3	,00		,00			,00		<input type="checkbox"/>		
A4	,00		,00			,00		<input type="checkbox"/>		
A5	,00		,00			,00		<input type="checkbox"/>		
A6	,00		,00			,00		<input type="checkbox"/>		

QUADRO B - Redditi dei fabbricati e altri dati

SEZIONE I - REDDITI DEI FABBRICATI. Table with columns: RENDITA, UTILIZZO, POSSESSO (GIORNI, %), CODICE CANONE, CANONE DI LOCAZIONE, CASI PARTICOLARI, CONTINUAZIONE (stesso immobile tipo precedente), CODICE COMUNE, CEDOLARE SECCA, CASI PARTICOLARI IMU, ALTRI DATI. Rows B1-B6.

SEZIONE II - DATI RELATIVI AI CONTRATTI DI LOCAZIONE

Table with columns: Nr. rigo Sezione I, Mod. n., ESTREMI DI REGISTRAZIONE DEL CONTRATTO (DATA, SERIE, NUMERO E SOTTONUMERO), CODICE UFFICIO, CODICE IDENTIFICATIVO DEL CONTRATTO, CONTRATTI NON SUPERIORI 30 GG, ANNO DI PRESENTAZIONE DICHIARAZIONE ICI/IMU. Row B11.

QUADRO C - Redditi di lavoro dipendente e assimilati

SEZIONE I - REDDITI DI LAVORO DIPENDENTE E ASSIMILATI. Table with columns: TIPO, INDETERMINATO, REDDITO (punti 1, 2, 3 CU 2024), ALTRI DATI, TIPO, INDETERMINATO, REDDITO (punti 1, 2, 3 CU 2024), ALTRI DATI, TIPO, INDETERMINATO, REDDITO (punti 1, 2, 3 CU 2024), ALTRI DATI. Rows C1, C2.

Table with columns: TIPO, SOMME A TASSAZIONE ORDINARIA, SOMME A IMPOSTA SOSTITUTIVA, RITENUTE IMPOSTA SOSTITUTIVA, BENEFIT, BENEFIT A TASSAZIONE ORDINARIA, TASSAZIONE ORDINARIA, TASSAZIONE SOSTITUTIVA, ASSENZA REQUISITI. Row C4.

Table with columns: PERIODO DI LAVORO (giorni per i quali spettano le detrazioni (punti 6, 7 CU 2024)), LAVORO DIPENDENTE, PENSIONE. Row C5.

SEZIONE II - ALTRI REDDITI ASSIMILATI A QUELLI DI LAVORO DIPENDENTE

Table with columns: ASSEGNO DEL CONIUGE, REDDITO (punti 4 e 6 CU 2024), ALTRI DATI, ASSEGNO DEL CONIUGE, REDDITO (punti 4 e 6 CU 2024), ALTRI DATI, ASSEGNO DEL CONIUGE, REDDITO (punti 4 e 6 CU 2024), ALTRI DATI. Row C6.

SEZIONE III - RITENUTE IRPEF E ADDIZIONALE REGIONALE ALL'IRPEF

Table with columns: RITENUTE IRPEF (punto 21 CU 2024), RITENUTE IMPOSTA SOSTITUTIVA R.I.T.A., RITENUTE ADDIZIONALE REGIONALE (punto 22 CU 2024). Rows C9, C10.

SEZIONE IV - RITENUTE ADDIZIONALE COMUNALE ALL'IRPEF

Table with columns: RITENUTE ACCONTO ADDIZIONALE COMUNALE 2023 (punto 26 CU 2024), RITENUTE SALDO ADDIZIONALE COMUNALE 2023 (punto 27 CU 2024), RITENUTE ACCONTO ADDIZIONALE COMUNALE 2024 (punto 29 CU 2024). Rows C11, C12, C13.

SEZIONE V - RIDUZIONE DELLA PRESSIONE FISCALE

Table with columns: CODICE, TRATTAMENTO EROGATO, ESENZIONE RICERCATORI E DOCENTI, ESENZIONE IMPATRIATI. Row C14.

SEZIONE VI - DETRAZIONE PER COMPARTO SICUREZZA E DIFESA

Table with columns: FRUITA TASSAZIONE ORDINARIA, NON FRUITA TASSAZIONE ORDINARIA, FRUITA TASSAZIONE SEPARATA. Row C15.

SEZIONE VII - TASSAZIONE MANCHE SETTORE TURISTICO-ALBERGHIERO E DI RICEZIONE

Table with columns: REDDITO SETTORE TURISTICO, SOMME A TASSAZIONE ORDINARIA, SOMME A IMPOSTA SOSTITUTIVA, RITENUTE IMPOSTA SOSTITUTIVA, TASSAZIONE ORDINARIA, TASSAZIONE SOSTITUTIVA, ASSENZA REQUISITI. Row C16.

QUADRO D - Altri redditi

SEZIONE I - REDDITI DI CAPITALE, LAVORO AUTONOMO E REDDITI DIVERSI

Table with columns: UTILI ED ALTRI PROVENTI EQUIPARATI, TIPO DI REDDITO, REDDITI, RITENUTE, ALTRI REDDITI DI CAPITALE, TIPO DI REDDITO, REDDITI, RITENUTE, REDDITI DERIVANTI DA ATTIVITA' ASSIMILATE AL LAVORO AUTONOMO, ALTRI DATI, TIPO DI REDDITO, REDDITI, RITENUTE, REDDITI DIVERSI, CEDOLARE SECCA, SPESE, REDDITI DERIVANTI DA ATTIVITA' OCCASIONALE O DA OBBLIGHI DI FARE, NON FARE E PERMETTERE, ALTRI DATI, REDDITI, RITENUTE. Rows D1-D5.

SEZIONE II - REDDITI SOGGETTI A TASSAZIONE SEPARATA

Table with columns: REDDITI PERCEPITI DA EREDI E LEGATARI, TIPO DI REDDITO, TASSAZIONE ORDINARIA, ANNO, REDDITO, REDDITO TOTALE DECEDUTO, QUOTA IMPOSTA SUCCESSIONI, RITENUTE, IMPOSTE E ONERI RIMBORSATI NEL 2023 E ALTRI REDDITI A TASSAZIONE SEPARATA, TIPO DI REDDITO, TASSAZIONE ORDINARIA, ANNO, REDDITO, RITENUTE. Rows D6, D7.

Copia conforme al provvedimento del 28/02/2024 e successive modificazioni - ZUCCHETTI S.p.a.

**QUADRO E - Oneri e spese**

**SEZIONE I - SPESE PER LE QUALI SPETTA LA DETRAZIONE D'IMPOSTA DEL 19%, 26%, 30%, 35% o 90%**

Spese patologie esenti		SPESE SANITARIE		Numero rata	
E1	SPESE SANITARIE	1	2	E6	SPESE SANITARIE RATEIZZATE IN PRECEDENZA
			405,00		
E2	SPESE SANITARIE PER FAMILIARI NON A CARICO AFFETTI DA PATOLOGIE ESENTI			E7	INTERESSI PER MUTUI IPOTECARI ACQUISTO DELL'ABITAZIONE PRINCIPALE
E3	SPESE SANITARIE PER PERSONE CON DISABILITA'			E8	ALTRE SPESE
E4	SPESE VEICOLI PER PERSONE CON DISABILITA'			E9	ALTRE SPESE
E5	SPESE PER L'ACQUISTO DI CANI GUIDA			E10	ALTRE SPESE
E14	SPESE PER CANONI DI LEASING				

**SEZIONE II - SPESE E ONERI PER I QUALI SPETTA LA DEDUZIONE DAL REDDITO COMPLESSIVO**

CONTRIBUTI PREVIDENZIALI ED ASSISTENZIALI		ALTRI ONERI DEDUCIBILI	
E21	CONTRIBUTI PER ADDETTI AI SERVIZI DOMESTICI E FAMILIARI	E26	ALTRI ONERI DEDUCIBILI
E22	ASSEGNO AL CONIUGE	E27	DEDUCIBILITA' ORDINARIA
E23	CONTRIBUTI PER ADDETTI AI SERVIZI DOMESTICI E FAMILIARI	E28	LAVORATORI DI PRIMA OCCUPAZIONE
E24	EROGAZIONI LIBERALI A FAVORE DI ISTITUZIONI RELIGIOSE	E29	FONDI IN SQUILIBRIO FINANZIARIO
E25	SPESE MEDICHE E DI ASSISTENZA DI PERSONE CON DISABILITA'	E30	FAMILIARI A CARICO
E32	SPESE PER ACQUISTO O COSTRUZIONE DI ABITAZIONI DATE IN LOCAZIONE		
E33	RESTITUZIONE SOMME AL SOGGETTO EROGATORE		
E36	EROGAZIONI LIBERALI IN FAVORE DELLE ONLUS, OV, APS E ETS		

**SEZIONE III A - SPESE PER INTERVENTI DI RECUPERO DEL PATRIMONIO EDILIZIO, PER MISURE ANTISISMICHE, BONUS FACCIATE E SUPERBONUS**

ANNO	TIPOLOGIA	CODICE FISCALE		Interventi particolari	Acquisto, eredita, donazione	Maggiorazione sisma	Percentuale	Numero rata	IMPORTO SPESA	N. d'ordine immobile
E41	2016	1	2	3	4	5	6	7	8	9
E41	2016								15.770,00	1
E42	2017								1.227,00	1
E43										

**SEZIONE III B - DATI CATASTALI IDENTIFICATIVI DEGLI IMMOBILI E ALTRI DATI PER FRUIRE DELLA DETRAZIONE**

N. ord. immobile	Condominio	CODICE COMUNE T/U		SEZ.URB./COMUNE CATAST	FOGLIO	PARTICELLA	SUBALTERNO
E51	1	2	3	4	5	6	7
E51	1		L500	U		109	171
E52							

ALTRI DATI		CONDUTTORE (estremi registrazione contratto)				CODICE IDENTIFICATIVO DEL CONTRATTO		DOMANDA ACCATASTAMENTO		
E53	N. d'ordine immobile	Condominio	DATA	SERIE	NUMERO E SOTTO NUMERO	CODICE UFFICIO AGENZIA ENTRATE	DATA	NUMERO	DATA	NUMERO
E53										

**SEZIONE III C - ALTRE SPESE PER LE QUALI SPETTA LA DETRAZIONE DEL 50%, DEL 90% E DEL 110%**

CODICE ANNO		IMPORTO			PERCENTUALE	N. RATA	SPESE ARREDO IMMOBILE		N. RATA	SPESE ARREDO IMMOBILE	
E56	1	2	3	4	5	6	7	8	9	10	11
E56											
E57	MENO DI 35 ANNI		SPESE SOSTENUTA NEL 2018								
E58	SPESE ARREDO IMMOBILI GIOVANI COPPIE										
E59	IVA PER ACQUISTO ABITAZIONE CLASSE ENERGETICA A o B										

**SEZIONE IV - SPESE PER INTERVENTI DI RISPARMIO ENERGETICO E SUPERBONUS**

TIPO INTERVENTO	ANNO	CASI PARTICOLARI		PERIODO 2008 Fidejurm. determinazione rata	Percentuale	NUMERO RATA	IMPORTO SPESA	MAGGIORAZIONE SIGMA
E61	1	2	3	4	5	6	7	8
E61	1					7	4.880,00	
E62								

**SEZIONE V - DETRAZIONE PER GLI INQUILINI CON CONTRATTO DI LOCAZIONE**

INQUILINI DI ALLOGGI ADIBITI AD ABITAZIONE PRINCIPALE				LAVORATORI DIPENDENTI CHE TRASFERISCONO LA RESIDENZA PER MOTIVI DI LAVORO			
E71	TIPOLOGIA	GIORNI	PERCENTUALE	CANONE	E72	GIORNI	PERCENTUALE
E71					E72		

**SEZIONE VI - ALTRE DETRAZIONI D'IMPOSTA**

DETRAZIONE PER SPESE DI MANTENIMENTO DEI CANI GUIDA		ALTRE DETRAZIONI	
E81	(Barrare la casella)	E83	CODICE
E81		E83	

## QUADRO F - Acconti, ritenute, eccedenze e altri dati

### SEZIONE I - ACCONTI IRPEF, ADDIZIONALE COMUNALE E CEDOLARE SECCA RELATIVI AL 2023 TRATTENUTI E/O VERSATI CON F24

F1	Acconto IRPEF 2023	1 Prima rata	2 Seconda o unica rata	3 Acconto Addizionale Comunale 2023	4 Importo	5 Acconto cedolare secca 2023	6 Prima rata	7 Seconda o unica rata
		,00	,00		,00		,00	,00

### SEZIONE II - ALTRE RITENUTE SUBITE DIVERSE DA QUELLE INDICATE NEI QUADRI C E D

F2	1 Codice	2 IRPEF	3 Addizionale Regionale	4 Addizionale Comunale	5 Addizionale Regionale IRPEF attività sportive dilettantistiche	6 Addizionale Comunale IRPEF attività sportive dilettantistiche	7 IRPEF per lavori socialmente utili	8 Addizionale Regionale IRPEF per lavori socialmente utili
		,00	,00	,00	,00	,00	,00	,00

### SEZIONE III-A - ECCEDENZE RISULTANTI DALLA PRECEDENTE DICHIARAZIONE

F3	1 IRPEF	2 di cui compensata in F24	3 Imposta sostitutiva quadro RT	4 di cui compensata in F24	5 Cedolare secca	6 di cui compensata in F24	7 Codice Regione	8 Addizionale Regionale IRPEF	9 di cui compensata in F24	10 Codice Comune	11 Addizionale Comunale IRPEF	12 di cui compensata in F24	13 Premio di risultato	14 di cui compensata in F24
	,00	,00	,00	,00	,00	,00		,00	,00		,00	,00	,00	,00

### SEZIONE III-B - ECCEDENZE RISULTANTI DA DICHIARAZIONI INTEGRATIVE A FAVORE PRESENTATE OLTRE L'ANNO SUCCESSIVO

F4	1 Anno	2 IRPEF	3 Imposta sostitutiva quadro RT	4 Cedolare secca	5 Codice Regione	6 Addizionale Regionale all'IRPEF	7 Codice Comune	8 Addizionale Comunale all'IRPEF	9 Imposta sostitutiva sulla produttività
		,00	,00	,00		,00		,00	,00

### SEZIONE IV - RITENUTE E ACCONTI SOSPESI PER EVENTI ECCEZIONALI

F5	1 Eventi eccez.	2 IRPEF	3 Addiz. Regionale	4 Addiz. Comunale	5 Imposta sostitutiva premio di risultato	6 Cedolare secca	7 Imposta sostitutiva R.I.T.A.
		,00	,00	,00	,00	,00	,00

### SEZIONE V - MISURA DEGLI ACCONTI PER L'ANNO 2024 E RATEAZIONE DEL SALDO 2023

F6	Barrare la casella per non effettuare i versamenti di acconto IRPEF	1 Versamenti di acconto IRPEF in misura inferiore	2	3 Barrare la casella per non effettuare i versamenti di acconto addizionale comunale	4 Versamenti di acconto addizionale comunale in misura inferiore
		,00			,00
	Barrare la casella per non effettuare i versamenti di acconto cedolare secca	5 Versamenti di acconto cedolare secca in misura inferiore	6	7 Numero rate (in caso di dichiarazione congiunta indicare il dato solo nel modello del dichiarante)	8 Barrare la casella per non effettuare i versamenti di acconto crypto attività
		,00			
	Versamenti di acconto crypto attività in misura inferiore	9	10 Barrare la casella per non effettuare i versamenti di acconto IVIE	11 Versamenti di acconto IVIE in misura inferiore	12 Barrare la casella per non effettuare i versamenti di acconto IVAPE
	,00				
					13 Versamenti di acconto IVAPE in misura inferiore
					,00

### SEZIONE VI - SOGLIE DI ESENZIONE ADDIZIONALE COMUNALE NON DESUMIBILI DAL MOD. 730

F7	1 Soglia esenzione saldo 2023	2 Esenzione totale/altre agevolazioni saldo 2023	3 Soglia esenzione acconto 2024	4 Esenzione totale/altre agevolazioni acconto 2024
	,00	,00	,00	,00

### SEZIONE VII - LOCAZIONI BREVI

F8	Ritenute	,00
----	----------	-----

### SEZIONE VIII - DATI DA INDICARE NEL MOD. 730 INTEGRATIVO

F9	1 Importi rimborsati IRPEF	2 Addizionale Regionale all'IRPEF	3 Addizionale Comunale all'IRPEF	4 Cedolare secca
	,00	,00	,00	,00
F10	1 Crediti utilizzati con il modello F24 per il versamento di altre imposte	2 Credito Addizionale Regionale	3 Credito Addizionale Comunale	4 Credito cedolare secca
	,00	,00	,00	,00

### SEZIONE IX - ALTRI DATI

F11	1 Importi rimborsati dal sostituto	2 Detrazioni canoni locazione	F13	1 Pignoramento presso terzi	2 Tipo reddito	F14	1 Imposta sostitutiva	2 Eccedenza versamento a saldo-mance
	,00	,00				,00	,00	

## QUADRO G - Crediti d'imposta

### SEZIONE I - FABBRICATI

G1	1 Credito riacquisto prima casa	2 residuo precedente dichiarazione	3 credito anno 2023	4 di cui compensato nel mod. F24	G2	1 Credito canoni di locazione non percepiti (vedere istruzioni)	2 di cui compensato nel mod. F24
	,00	,00	,00	,00		,00	,00

### SEZIONE II - REINTEGRO ANTICIPAZIONI FONDI PENSIONE

G3	1 Anno anti-locazione	2 Reintegro Totale/Parziale	3 Somma reintegrata	4 Residuo precedente dichiaraz.	5 Anno 2023	6 di cui compensato nel mod. F24
		,00	,00	,00	,00	,00

### SEZIONE III - REDDITI PRODOTTI ALL'ESTERO

G4	1 Codice Stato estero	2 Anno	3 Reddito estero	4 Imposta estera	5 Reddito complessivo
			,00	,00	,00
	6 Imposta lorda	7 Imposta netta	8 Credito utilizzato nelle precedenti dichiarazioni	9 di cui relativo allo Stato estero di col. 1	
	,00	,00	,00	,00	

### SEZIONE IV - IMMOBILI COLPITI DAL SISMA IN ABRUZZO

G5	1 Abitazione principale	2 Codice fiscale	3 Numero rata	4 Totale credito	5 Residuo precedente dichiarazione
				,00	,00
G6	1 Altri Immobili Impresa/Professione	2 Codice fiscale	3 Numero rata	4 Rateazione	5 Totale credito
					,00

### SEZIONE VI - PRIMA CASA UNDER 36

G8	1 Acquisto prima casa under 36	2 residuo precedente dichiarazione	3 credito anno 2023	4 di cui compensato nel mod. F24	5 di cui compensato in atto
	,00	,00	,00	,00	,00

### SEZIONE VII - EROGAZIONI CULTURA

G9	1 Spesa 2023	2 Residuo 2022	3 Rata credito 2022	4 Rata credito 2021
	,00	,00	,00	,00

### SEZIONE XIII - ALTRI CREDITI

G15	1 Codice	2 Importo	3 Residuo 2022	4 Rata/Spesa 2022	5 di cui compensato in F24
		,00	,00	,00	,00

**QUADRO I - Imposte da compensare**

11	Indicare il credito relativo alle imposte principali da utilizzare in F24 per compensare le imposte da versare non derivanti dal Mod. 730	1	,00	oppure	Barrare la casella per utilizzare in compensazione con il Mod. F24 l'intero credito relativo alle imposte principali del Mod. 730 (che quindi non sarà rimborsato)	2	<input type="checkbox"/>
	Indicare il credito relativo alle imposte sostitutive da utilizzare in F24 per compensare le imposte da versare non derivanti dal Mod. 730	1	,00	oppure	Barrare la casella per utilizzare in compensazione con il Mod. F24 l'intero credito relativo alle imposte sostitutive del Mod. 730 (che quindi non sarà rimborsato)	2	<input type="checkbox"/>

**QUADRO L - Ulteriori dati**

**SEZIONE I**

L1	REDDITI PRODOTTI IN EURO CAMPIONE D'ITALIA	CODICE 1	IMPORTO 2	,00
L2	REDDITI PRODOTTI IN FRANCHI SVIZZERI CAMPIONE D'ITALIA	CODICE 1	IMPORTO 2	,00

**SEZIONE II - RIVALUTAZIONE TERRENI**

L6	VALORE RIVALUTATO 1	IMPOSTA SOSTITUTIVA DOVUTA 2	IMPOSTA VERSATA 3	IMPOSTA DA VERSARE 4	RATEIZZAZIONE 5	VERSAMENTO CUMULATIVO 6
L7	,00	,00	,00	,00		

**SEZIONE III - REDDITI DI CAPITALE SOGGETTI AD IMPOSIZIONE SOSTITUTIVA**

L8	TIPO 1	CODICE STATO ESTERO 2	AMMONTARE REDDITO 3	ALIQUOTA % 4	CREDITO IVCA 5	OPZIONE TASSAZIONE ORDINARIA 7	PROVENTI PARTICOLARI 8	ECCEDENZA DI VERSAMENTO A SALDO 9
			,00		,00			,00

**QUADRO W - Investimenti e attività estere di natura finanziaria o patrimoniale**

**SEZIONE I - DATI RELATIVI AGLI INVESTIMENTI E ALLE ATTIVITA'**

W1	CODICE TITOLO POSSESSO 1	TIPO CONTRIBUENTE - IVAFE 2	CODICE INDIVIDUAZIONE BENE 3	CODICE STATO ESTERO 4	QUOTA DI POSSESSO 5	CRITERIO DETERMIN. VALORE 6	VALORE INIZIALE 7	VALORE FINALE 8
							,00	,00
W2	VALORE MASSIMO C/O PAESI NON COLLABORATIVI - IVAFE 9	GIORNI IVAFE - CRIPTO-ATTIVITA' 10	MESI IVIE 11	CREDITO D'IMPOSTA 12	DETRAZIONI - IVIE 13	CODICE 14	QUOTA PARTECIPAZIONE - IVAFE 15	SOLO MONITORAGGIO 16
	,00			,00	,00			
W3	CODICE FISCALE SOCIETA' O ALTRA ENTITA' GIURIDICA IN CASO DI TITOLARE EFFETTIVO - IVAFE 17			CODICE FISCALE ALTRI COINTESTATARI 18			PRESENZA PIU' COINTESTATARI 20	
W4	1	2	3	4	5	6	7	8
							,00	,00
W5	9	10	11	12	13	14	15	16
	,00			,00	,00			

**SEZIONE II - VERSAMENTI E RESIDUI IVAFE**

W6	ECCEDENZA DICHIARAZIONE PRECEDENTE - IVAFE 2	ECCEDENZA COMPENSATA CON IL MOD F24 - IVAFE 3	ACCONTI VERSATI - IVAFE 4	ECCEDENZA DI VERSAMENTO A SALDO - IVAFE 7
	,00	,00	,00	,00

**SEZIONE III - VERSAMENTI E RESIDUI IVIE**

W7	ECCEDENZA DICHIARAZIONE PRECEDENTE - IVIE 2	ECCEDENZA COMPENSATA CON IL MOD F24 - IVIE 3	ACCONTI VERSATI - IVIE 4	ECCEDENZA DI VERSAMENTO A SALDO - IVIE 7
	,00	,00	,00	,00

**SEZIONE IV - VERSAMENTI E RESIDUI IMPOSTA CRIPTO-ATTIVITA'**

W8	ECCEDENZA DI VERSAMENTO A SALDO - CRIPTO ATTIVITA' 7
	,00

MOD. 730/2024

Copia conforme al provvedimento del 28/02/2024 e successive modificazioni - ZUCCHETTI S.p.a.

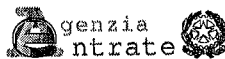

QUADRO K - Comunicazione dell'amministratore di condominio

SEZIONE I - DATI IDENTIFICATIVI DEL CONDOMINIO

K1 CODICE FISCALE DENOMINAZIONE

SEZIONE II - DATI CATASTALI DEL CONDOMINIO (Interventi di recupero del patrimonio edilizio)

K2 DATI CATASTALI DEL CONDOMINIO

K3 DOMANDA DI ACCATASTAMENTO

SEZIONE III - DATI RELATIVI AI FORNITORI E AGLI ACQUISTI DI BENI E SERVIZI

K4-K9 COGNOME o vero DENOMINAZIONE NOME (solo per le persone fisiche) DATA DI NASCITA COMUNE (o STATO ESTERO) DI NASCITA PROVINCIA DI NASCITA (sigla) IMPORTO COMPLESSIVO DEGLI ACQUISTI DI BENI E SERVIZI CODICE STATO ESTERO

AMIA PACIARINI GABRIELE

**QUADRO E - Oneri e spese**

**SEZIONE I - SPESE PER LE QUALI SPETTA LA DETRAZIONE D'IMPOSTA DEL 19%, 26%, 30%, 35% o 90%**

E1	Spese patologie esenti		SPESE SANITARIE		Numero rata	
	1	,00	2	,00		
E2	SPESE SANITARIE PER FAMILIARI NON A CARICO AFFETTI DA PATOLOGIE ESENTI			,00	E6	SPESE SANITARIE RATEIZZATE IN PRECEDENZA
E3	SPESE SANITARIE PER PERSONE CON DISABILITA'			,00	E7	INTERESSI PER MUTUI IPOTECARI ACQUISTO DELL'ABITAZIONE PRINCIPALE
E4	SPESE VEICOLI PER PERSONE CON DISABILITA'		Numero rata	,00	E8	ALTRE SPESE
E5	SPESE PER L'ACQUISTO DI CANI GUIDA			,00	E9	ALTRE SPESE
E14	SPESE PER CANONI DI LEASING		Data stipula leasing	Numero anno	Importo canone di leasing	Prezzo di riscatto
			1	2	3	4
					,00	,00

**SEZIONE II - SPESE E ONERI PER I QUALI SPETTA LA DEDUZIONE DAL REDDITO COMPLESSIVO**

E21	CONTRIBUTI PREVIDENZIALI ED ASSISTENZIALI			,00	E26	ALTRI ONERI DEDUCIBILI		,00
E22	ASSEGNO AL CONIUGE		Codice fiscale del coniuge	2	Contributi per previdenza complementare			
E23	CONTRIBUTI PER ADDETTI AI SERVIZI DOMESTICI E FAMILIARI			,00	E27	DEDUCIBILITA' ORDINARIA	1	2
E24	EROGAZIONI LIBERALI A FAVORE DI ISTITUZIONI RELIGIOSE			,00	E28	LAVORATORI DI PRIMA OCCUPAZIONE		
E25	SPESE MEDICHE E DI ASSISTENZA DI PERSONE CON DISABILITA'			,00	E29	FONDI IN SQUILIBRIO FINANZIARIO		
E32	SPESE PER ACQUISTO O COSTRUZIONE DI ABITAZIONI DATE IN LOCAZIONE		Data stipula locazione	Spesa acquisto/costruzione	Interessi mutuo			
			1	2	3			
E33	RESTITUZIONE SOMME AL SOGGETTO EROGATORE		Somme restituite nell'anno	Residuo precedente dichiarazione				
			1	2				
E36	EROGAZIONI LIBERALI IN FAVORE DELLE ONLUS, OV, AFS E ETS		Importo	Residuo 2022	Residuo 2021	Residuo 2020	Residuo 2019	
			1	2	3	4	5	
			,00	,00	,00	,00	,00	

**SEZIONE III A - SPESE PER INTERVENTI DI RECUPERO DEL PATRIMONIO EDILIZIO, PER MISURE ANTISISMICHE, BONUS FACCIATE E SUPERBONUS**

ANNO	TIPOLOGIA	CODICE FISCALE	Interventi particolari	Acquisto, eredita' o donazione	Maggiorazione sisma	Percentuale	Numero rata	IMPORTO SPESA	N. d'ordine immobile
1	2	3	4	5	6	7	8	9	10
E41								,00	
E42								,00	
E43								,00	

**SEZIONE III B - DATI CATASTALI IDENTIFICATIVI DEGLI IMMOBILI E ALTRI DATI PER FRUIRE DELLA DETRAZIONE**

E51	N. ord. Immobile	Condominio	CODICE COMUNE	T/U	SEZ.URB./COMUNE CATAST	FOGLIO	PARTICELLA	SUBALTERNO				
	1	2	3	4	5	6	7	8				
E52												
E53	ALTRI DATI		CONDUTTORE (estremi registrazione contratto)				CODICE IDENTIFICATIVO DEL CONTRATTO			DOMANDA ACCATASTAMENTO		
	N. d'ordine immobile	Condominio	DATA	SERIE	NUMERO E SOTTONUMERO	CODICE UFFICIO AGENZIA ENTRATE	DATA	NUMERO	PROVINCIA/UFFICIO AGENZIA ENTRATE			
	1	2	3	4	5	6	7	8	9	10		

**SEZIONE III C - ALTRE SPESE PER LE QUALI SPETTA LA DETRAZIONE DEL 50%, DEL 90% E DEL 110%**

E56	CODICE	ANNO	IMPORTO	PERCENTUALE	N. RATA	E57	SPESE ARREDO IMMOBILI RISTRUTTURATI	N. RATA	SPESE ARREDO IMMOBILE	N. RATA	SPESE ARREDO IMMOBILE
	1	2	3	4	5		1	2	3	4	
			,00						,00		,00
E58	SPESE ARREDO IMMOBILI GIOVANI COPPIE		MENO DI 35 ANNI	SPESE SOSTENUTA NEL 2018	E59		IVA PER ACQUISTO ABITAZIONE CLASSE ENERGETICA A o B	NUMERO RATA	IMPORTO IVA PAGATA		
			1	2			1	2			
				,00					,00		

**SEZIONE IV - SPESE PER INTERVENTI DI RISPARMIO ENERGETICO E SUPERBONUS**

E61	TIPO INTERVENTO	ANNO	CASI PARTICOLARI	PERIODO 2008 Riformazione rate	Percentuale	NUMERO RATA	IMPORTO SPESA	MAGGIORAZIONE SISMA
	1	2	4	5	6	7	8	9
								,00
E62								,00

**SEZIONE V - DETRAZIONE PER GLI INQUILINI CON CONTRATTO DI LOCAZIONE**

E71	INQUILINI DI ALLOGGI ADIBITI AD ABITAZIONE PRINCIPALE	TIPOLOGIA	GIORNI	PERCENTUALE	CANONE	E72	LAVORATORI DIPENDENTI CHE TRASFERISCONO LA RESIDENZA PER MOTIVI DI LAVORO	GIORNI	PERCENTUALE
		1	2	3	4			1	2

**SEZIONE VI - ALTRE DETRAZIONI D'IMPOSTA**

E81	DETRAZIONE PER SPESE DI MANTENIMENTO DEI CANI GUIDA	(Barrare la casella)	E83	ALTRE DETRAZIONI	CODICE
					1 2
					,00

M. N. C. F. 7796 / 1575171

Copia conforme al provvedimento del 28/02/2024 e successive modificazioni - ZUCCHETTI S.p.a.

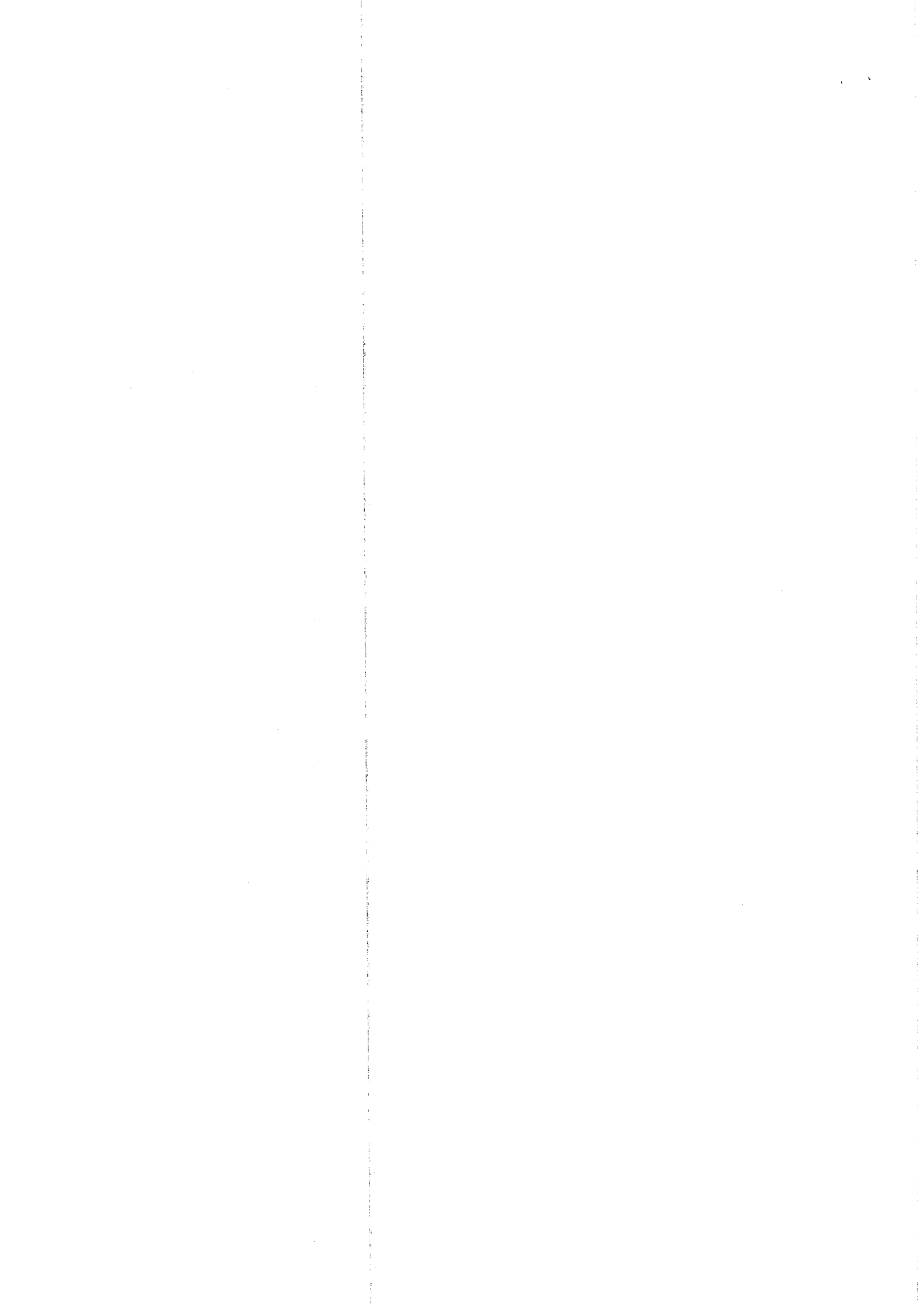





**MODELLO 730-3 redditi 2023**  
prospetto di liquidazione relativo all'assistenza fiscale prestata

Modello N. 1

730 rettificativo

730 integrativo



Impegno ad informare il contribuente di eventuali comunicazioni dell'Agenzia delle Entrate relative alla presente dichiarazione

Comunicazione dati rettificati CAF o professionista

Sostituto, CAF o professionista non delegato

	CODICE FISCALE	COGNOME E NOME O DENOMINAZIONE	N. ISCRIZIONE ALBO DEI CAF
SOSTITUTO D'IMPOSTA O C.A.F. O PROFESSIONISTA ABILITATO	04651831002	CAAF SICUREZZA FISCALE S.R.L.	38
RESPONSABILE ASSISTENZA FISCALE	MCLVCN80T30G273V	MICELI VINCENZO	
DICHIARANTE	DMPGRL74B22L500W	DAMIA PACIARINI GABRIELE	
CONIUGE DICHIARANTE			

M. N. C. T. 730-3 / 730-3/2023

RIEPILOGO DEI REDDITI		DICHIARANTE	CONIUGE
1	REDDITI DOMINICALI	54,00	,00
2	REDDITI AGRARI	49,00	,00
3	REDDITI DEI FABBRICATI	44,00	,00
4	REDDITI DI LAVORO DIPENDENTE E ASSIMILATI	28.390,00	,00
5	ALTRI REDDITI	,00	,00
6	IMPONIBILE CEDOLARE SECCA	,00	,00
7	Reddito abitazione principale e pertinenze (non soggette a IMU)	326,00	,00
8	Altri redditi di capitale di fonte estera a tassazione ordinaria	,00	,00
CALCOLO DEL REDDITO IMPONIBILE E DELL'IMPOSTA LORDA		DICHIARANTE	CONIUGE
11	REDDITO COMPLESSIVO	28.863,00	,00
12	Deduzione abitazione principale e pertinenze (non soggette a IMU)	326,00	,00
13	ONERI DEDUCIBILI	,00	,00
14	REDDITO IMPONIBILE	28.537,00	,00
15	Compensi per attività sportive dilettantistiche con ritenuta a titolo d'imposta	,00	,00
16	IMPOSTA LORDA	6.888,00	,00
CALCOLO DETRAZIONI E CREDITI D'IMPOSTA		DICHIARANTE	CONIUGE
21	Detrazione per coniuge a carico	,00	,00
22	Detrazione per figli a carico	,00	,00
24	Detrazione per altri familiari a carico	,00	,00
25	Detrazione per redditi di lavoro dipendente	1.928,00	,00
26	Detrazione per redditi di pensione	,00	,00
27	Detrazione per redditi assimilati a quelli di lavoro dipendente e altri redditi	,00	,00
28	Detrazione oneri ed erogazioni liberali	364,00	,00
29	Detrazione spese per interventi di recupero del patrimonio edilizio e per misure antisismiche	850,00	,00
30	Detrazione spese arredo immobili ristrutturati	,00	,00
31	Detrazioni spese per interventi di risparmio energetico	317,00	,00
32	Detrazione spese arredo immobili giovani coppie	,00	,00
33	Detrazione IVA per acquisto abitazione classe energetica A o B	,00	,00
37	Detrazioni inquilini con contratto di locazione	,00	,00
38	Altre detrazioni d'imposta	,00	,00
39	Detrazione per comparto sicurezza e difesa	,00	,00
40	Detrazione per pace contributiva e colonnine di ricarica	,00	,00
41	Credito d'imposta per il riacquisto della prima casa	,00	,00
42	Credito d'imposta per l'incremento dell'occupazione	,00	,00
43	Credito d'imposta reintegro anticipazioni fondi pensione	,00	,00
44	Credito d'imposta per mediazioni	,00	,00
45	Credito d'imposta per negoziazione e arbitrato	,00	,00
46	Credito d'imposta per l'acquisto prima casa under 36	,00	,00
47	Credito d'imposta contributo unificato	,00	,00
48	TOTALE DETRAZIONI E CREDITI D'IMPOSTA	3.459,00	,00

CALCOLO DELL'IMPOSTA NETTA E DEL RIGO DIFFERENZA		1 DICHIARANTE	2 CONIUGE
50	IMPOSTA NETTA	3.429,00	,00
51	Credito d'imposta per altri Immobili - Slisma Abruzzo	,00	,00
52	Credito d'imposta per l'abitazione principale - Slisma Abruzzo	,00	,00
53	Credito d'imposta per imposte pagate all'estero	,00	,00
54	Credito d'imposta per erogazioni cultura	,00	,00
55	Credito d'imposta per erogazioni scuola	,00	,00
56	Credito d'imposta per videosorveglianza	,00	,00
57	Altri crediti d'imposta	,00	,00
58	Crediti residui per detrazioni Incapienti	,00	,00
59	RITENUTE	4.772,00	,00
60	DIFFERENZA	-1.343,00	,00

ECCEDENZA, ACCONTI E ALTRE RETTIFICHE		1 DICHIARANTE	2 CONIUGE
61	ECCEDENZA DELL'IRPEF RISULTANTE DALLE PRECEDENTI DICHIARAZIONI	,00	,00
62	ACCONTI VERSATI	,00	,00
64	Detrazioni e crediti già rimborsati dal sostituto o già fruiti	,00	,00
68	Trattamento integrativo spettante	,00	,00
69	Trattamento integrativo riconosciuto in dichiarazione	,00	,00
70	Restituzione trattamento integrativo non spettante	,00	,00

CALCOLO DELLE ADDIZIONALI REGIONALE E COMUNALE ALL'IRPEF		1 DICHIARANTE	2 CONIUGE
71	REDDITO IMPONIBILE	28.537,00	,00
72	ADDIZIONALE REGIONALE ALL'IRPEF DOVUTA	393,00	,00
73	ADDIZIONALE REGIONALE ALL'IRPEF RISULTANTE DALLA CERTIFICAZIONE	387,00	,00
74	ECCEDENZA ADDIZIONALE REGIONALE ALL'IRPEF PRECEDENTE DICHIARAZIONE	,00	,00
75	ADDIZIONALE COMUNALE ALL'IRPEF DOVUTA	228,00	,00
76	ADDIZIONALE COMUNALE ALL'IRPEF RISULTANTE DALLA CERTIFICAZIONE E/O VERSATA	221,00	,00
77	ECCEDENZA ADDIZIONALE COMUNALE ALL'IRPEF PRECEDENTE DICHIARAZIONE	,00	,00
78	ACCONTO ADDIZIONALE COMUNALE ALL'IRPEF 2024	68,00	,00
79	ACCONTO ADDIZIONALE COMUNALE ALL'IRPEF 2024 RISULTANTE DALLA CERTIFICAZIONE	66,00	,00

CEDOLARE SECCA LOCAZIONI		1 DICHIARANTE	2 CONIUGE
80	CEDOLARE SECCA DOVUTA	,00	,00
81	DIFFERENZA	,00	,00
82	ECCEDENZA CEDOLARE SECCA RISULTANTE DALLA PRECEDENTE DICHIARAZIONE	,00	,00
83	ACCONTI CEDOLARE SECCA VERSATI PER IL 2023	,00	,00

LIQUIDAZIONE DELLE IMPOSTE DEL DICHIARANTE	Codice Regione/ Comune	CREDITI					DEBITI						
		Importi non rimborsabili	Credito	di cui da utilizzare in compensazione con F24	di cui da rimborsare	Importi da non versare	Importi da trattenerne/versare						
91	IRPEF	2	,00	3	1.343,00	4	,00	5	1.343,00	6	,00	7	,00
92	ADDIZIONALE REGIONALE IRPEF	1	11	,00	,00	,00	,00	,00	,00	6	6,00	,00	,00
93	ADDIZIONALE COMUNALE IRPEF	1	1500	,00	,00	,00	,00	,00	,00	7	7,00	,00	,00
94	PRIMA RATA ACCONTO IRPEF 2024												,00
95	SECONDA O UNICA RATA ACCONTO IRPEF 2024												,00
96	ACCONTO 20% REDDITI TASSAZIONE SEPARATA										,00		,00
97	ACCONTO ADDIZIONALE COMUNALE 2024										,00		,00
98	IMPOSTA SOSTITUTIVA PREMI DI RISULTATO E WELFARE AZIENDALE										,00		,00
99	CEDOLARE SECCA LOCAZIONI			,00	,00	,00	,00	,00	,00		,00		,00
100	PRIMA RATA ACCONTO CEDOLARE SECCA 2024												,00
101	SECONDA O UNICA RATA ACCONTO CEDOLARE SECCA 2024												,00

LIQUIDAZIONE DELLE IMPOSTE DEL CONIUGE	Codice Regione/ Comune	CREDITI					DEBITI						
		Importi non rimborsabili	Credito	di cui da utilizzare in compensazione con F24	di cui da rimborsare	Importi da non versare	Importi da trattenerne/versare						
111	IRPEF	2	,00	3	,00	4	,00	5	,00	6	,00	7	,00
112	ADDIZIONALE REGIONALE IRPEF	1		,00	,00	,00	,00	,00	,00		,00		,00
113	ADDIZIONALE COMUNALE IRPEF			,00	,00	,00	,00	,00	,00		,00		,00
114	PRIMA RATA ACCONTO IRPEF 2024												,00
115	SECONDA O UNICA RATA ACCONTO IRPEF 2024												,00
116	ACCONTO 20% REDDITI TASSAZIONE SEPARATA										,00		,00
117	ACCONTO ADDIZIONALE COMUNALE 2024										,00		,00
118	IMPOSTA SOSTITUTIVA PREMI DI RISULTATO E WELFARE AZIENDALE										,00		,00
119	CEDOLARE SECCA LOCAZIONI			,00	,00	,00	,00	,00	,00		,00		,00
120	PRIMA RATA ACCONTO CEDOLARE SECCA 2024												,00
121	SECONDA O UNICA RATA ACCONTO CEDOLARE SECCA 2024												,00

Copia conforme al provvedimento del 28/02/2024 e successive modificazioni - ZUCCHETTI S.p.a.

ANAGRAFICI / FISCALI

ALTRI DATI		1 DICHIARANTE		2 CONIUGE						
130	Residuo credito d'imposta per erogazione cultura (rigo G9)			,00	,00					
131	Residuo credito d'imposta per il riacquisto della prima casa da utilizzare in compensazione (rigo G1)			,00	,00					
133	Residuo credito d'imposta per l'abitazione principale - Sisma Abruzzo (rigo G5)			,00	,00					
134	Residuo credito d'imposta reintegro anticipazioni fondi pensione (rigo G3)			,00	,00					
136	Totale spese sanitarie rateizzate nella presente dichiarazione (righe E1, E2 e E3)			,00	,00					
137	Reddito di riferimento per agevolazioni fiscali			<b>28.863</b> ,00	,00					
138	ACCONTO IRPEF 2024 CASI PARTICOLARI	Reddito complessivo		,00	,00					
139		Importo su cui calcolare l'acconto		,00	,00					
141	ACCONTI 2024 COMPENSATI INTERNAMENTE NEL MOD. 730/2024	Prima rata acconto IRPEF		,00	,00					
142		Acconto addizionale comunale		,00	,00					
143		Prima rata acconto cedolare secca		,00	,00					
145	Crediti per imposte pagate all'estero	DICHIARANTE	1 Anno	2 Totale credito utilizzato	3 Stato	4 Credito utilizzato	5 Stato	6 Credito utilizzato		
146		CONIUGE DICHIARANTE								
147	Redditi fondiari non imponibili					<b>83</b> ,00		,00		
148	Reddito abitazione principale e pertinenze (soggette a IMU)					,00		,00		
149	Residuo deduzione somme restituite (rigo E33)					,00		,00		
153	Residuo erogazioni liberali ONLUS, OV e APS (rigo E36)	DICHIARANTE	2020 1	,00	2021 2	,00	2022 3	,00	2023 4	,00
154		CONIUGE DICHIARANTE	2020 5	,00	2021 6	,00	2022 7	,00	2023 8	,00
156	Residuo credito d'imposta per acquisto prima casa under 36 (rigo G6)					,00		,00		
157	Residui crediti d'imposta rigo G15	Per erogazioni sportive (codice 3)	1		2	,00		,00		
		Per bonifica ambientale (codice 4)	3		4	,00		,00		
		Per l'incremento dell'occupazione da utilizzare in compensazione (codice 6)	5		6	,00		,00		
		Per erogazioni scuola (codice 7)	7		8	,00		,00		
		Per videosorveglianza (codice 8)	9		10	,00		,00		
		Per sanificazione e acquisto dispositivi di protezione (codice 9)	11		12	,00		,00		
		Per depuratori acqua e riduzione consumo contenitori di plastica (codice 10)	13		14	,00		,00		
		Social bonus (codice 11)	15		16	,00		,00		
		Spese per attività fisica adattata (codice 12)	17		18	,00		,00		
		Spese per accumulo energia da fonti rinnovabili (codice 13)	19		20	,00		,00		
		Per erogazioni a favore di ITS Academy (codice 14)	21		22	,00		,00		
		Per erogazioni a favore ITS Academy in zone con alta disoccupazione (codice 15)	23		24	,00		,00		
		Per mediazione (codice 16)	25		26	,00		,00		
Per negoziazione e arbitrato (codice 17)	27		28	,00		,00				
Per contributo unificato (codice 18)	29		30	,00		,00				
158	Credito d'imposta Social bonus (rigo G15, codice 11)	DICHIARANTE			Rata 2023 2	,00		,00		
159		CONIUGE DICHIARANTE			Rata 2023 4	,00		,00		
159	Credito d'imposta per bonifica ambientale (rigo G15, codice 4)	DICHIARANTE	Rata 2022 1	,00	Rata 2023 2	,00		,00		
		CONIUGE DICHIARANTE	Rata 2022 3	,00	Rata 2023 4	,00		,00		
160	Credito d'imposta per erogazione cultura (rigo G9)	DICHIARANTE	Rata 2022 1	,00	Rata 2023 2	,00		,00		
		CONIUGE DICHIARANTE	Rata 2022 3	,00	Rata 2023 4	,00		,00		

**RISULTATO DELLA LIQUIDAZIONE**

MOD 730 ORDINARIO - IMPORTI DA TRATTENERE O DA RIMBORSARE				
	RICHIESTA DI RATEIZZAZIONE DEI VERSAMENTI DI SALDO E DEGLI EVENTUALI ACCONTI IN	RATE	SALDO E PRIMO ACCONTO	SECONDO O UNICO ACCONTO
161	IMPORTO CHE SARA' TRATTENUTO DAL DATORE DI LAVORO O DALL'ENTE PENSIONISTICO IN BUSTA PAGA Saldo e primo acconto nel mese di luglio (agosto/settembre per i pensionati). Secondo o unico acconto nel mese di novembre Nel caso di richiesta di rateizzazione il saldo ed il primo acconto saranno ripartiti in base al numero di rate richiesto	1	,00	,00
162	IMPORTO DA VERSARE CON IL MOD. F24 (dipendenti senza sostituto). Saldo e primo acconto nel mese di giugno. Secondo o unico acconto nel mese di novembre. Per il dettaglio delle imposte da versare vedere i righe da 231 a 245		,00	,00
163	IMPORTO CHE SARA' RIMBORSATO DAL DATORE DI LAVORO O DALL'ENTE PENSIONISTICO IN BUSTA PAGA Nel mese di luglio (agosto/settembre per i pensionati)			<b>1.343</b> ,00
164	IMPORTO CHE SARA' RIMBORSATO DALL'AGENZIA DELLE ENTRATE (dipendenti senza sostituto)			,00

MOD. 730 ORDINARIO - IMPORTI DA VERSARE O DA RIMBORSARE DERIVANTI DALLE ALTRE IMPOSTE SOSTITUTIVE				
			SALDO E PRIMO ACCONTO	SECONDO O UNICO ACCONTO
165	IMPORTO DA VERSARE CON IL MOD. F24	DICHIARANTE	,00	,00
		CONIUGE DICHIARANTE	,00	,00
166	IMPORTO CHE SARA' RIMBORSATO DALL'AGENZIA DELLE ENTRATE	DICHIARANTE		,00
		CONIUGE DICHIARANTE		,00

L. 01/07/2024 / 17551/2024

Copia conforme al provvedimento del 28/02/2024 e successive modificazioni - ZUCCHETTI S.p.a.

MOD 730 INTEGRATIVO - IMPORTI DA RIMBORSARE								
		1	2	3	4	5	6	
		CODICE REGIONE/COMUNE	RIMBORSO DICHIARANTE	CODICE REGIONE/COMUNE	RIMBORSO CONIUGE		TOTALE	
171	IRPEF		,00		,00		,00	
172	ADDIZIONALE REGIONALE IRPEF		,00		,00		,00	
173	ADDIZIONALE COMUNALE IRPEF		,00		,00		,00	
174	ACCONTO 20% REDDITI TASSAZIONE SEPARATA		,00		,00		,00	
175	IMPOSTA SOSTITUTIVA PREMI DI RISULTATO		,00		,00		,00	
176	CEDOLARE SECCA LOCAZIONI		,00		,00		,00	
178	IMPORTO CHE SARA' RIMBORSATO DAL DATORE DI LAVORO O DALL'ENTE PENSIONISTICO IN BUSTA PAGA							,00
179	IMPORTO CHE SARA' RIMBORSATO DALL'AGENZIA DELLE ENTRATE (dipendenti senza sostituto)							,00

DATI PER LA COMPILAZIONE DEL MODELLO F24

		1	2	3	4	5	6
		CODICE TRIBUTO	ANNO DI RIFERIMENTO	CODICE REGIONE/COMUNE	CREDITO	CREDITO NON SUPERIORE A 12 EURO	DEBITO
191	IRPEF	4001	2023		,00	,00	
192	ADDIZIONALE REGIONALE IRPEF	3801	2023		,00	,00	
193	ADDIZIONALE COMUNALE IRPEF	3844	2023		,00	,00	
194	CEDOLARE SECCA LOCAZIONI	1842	2023		,00	,00	
195	<b>SOLO MOD. 730</b> ACCONTO 20% TASSAZIONE SEPARATA	4200	2023			,00	
196	<b>INTEGRATIVO</b> IMPOSTA SOSTITUTIVA PREMI DI RISULTATO	1816	2023			,00	
197	IMPOSTA CRIPTO - ATTIVITA'	1727	2023		,00		,00
198	IMPOSTA CRIPTO - ATTIVITA' - ACCONTO PRIMA RATA	1728	2024				,00
199	IMPOSTA CRIPTO - ATTIVITA' - ACCONTO SECONDA RATA	1729	2024				,00
200	IVIE	4041	2023		,00		,00
201	IVIE - ACCONTO PRIMA RATA	4044	2024				,00
202	IVIE - ACCONTO SECONDA RATA	4045	2024				,00
203	IVAFE	4043	2023		,00		,00
204	IVAFE - ACCONTO PRIMA RATA	4047	2024				,00
205	IVAFE - ACCONTO SECONDA RATA	4048	2024				,00
206	IMPOSTA SOSTITUTIVA REDDITI CAPITALE FONTE ESTERA	1242	2023		,00		,00
207	MANCE SETTORE TURISTICO ALBERGHIERO	1838	2023		,00		,00
208	<b>TOTALE</b>				,00	,00	,00

		1	2	3	4	5	6
		CODICE TRIBUTO	ANNO DI RIFERIMENTO	CODICE REGIONE/COMUNE	CREDITO	CREDITO NON SUPERIORE A 12 EURO	DEBITO
211	IRPEF	4001	2023		,00	,00	
212	ADDIZIONALE REGIONALE IRPEF	3801	2023		,00	,00	
213	ADDIZIONALE COMUNALE IRPEF	3844	2023		,00	,00	
214	CEDOLARE SECCA LOCAZIONI	1842	2023		,00	,00	
215	<b>SOLO MOD. 730</b> ACCONTO 20% TASSAZIONE SEPARATA	4200	2023			,00	
216	<b>INTEGRATIVO</b> IMPOSTA SOSTITUTIVA PREMI DI RISULTATO	1816	2023			,00	
217	IMPOSTA CRIPTO - ATTIVITA'	1727	2023		,00		,00
218	IMPOSTA CRIPTO - ATTIVITA' - ACCONTO PRIMA RATA	1728	2024				,00
219	IMPOSTA CRIPTO - ATTIVITA' - ACCONTO SECONDA RATA	1729	2024				,00
220	IVIE	4041	2023		,00		,00
221	IVIE - ACCONTO PRIMA RATA	4044	2024				,00
222	IVIE - ACCONTO SECONDA RATA	4045	2024				,00
223	IVAFE	4043	2023		,00		,00
224	IVAFE - ACCONTO PRIMA RATA	4047	2024				,00
225	IVAFE - ACCONTO SECONDA RATA	4048	2024				,00
226	IMPOSTA SOSTITUTIVA REDDITI CAPITALE FONTE ESTERA	1242	2023		,00		,00
227	MANCE SETTORE TURISTICO ALBERGHIERO	1838	2023		,00		,00
228	<b>TOTALE</b>				,00	,00	,00

MUNICIPIO DI ...

DICHIARANTE

CONIUGE

**IMPORTI DA VERSARE MOD. F24 (730 DIPENDENTI SENZA SOSTITUTO)**

	IMPORTI DA VERSARE - GIUGNO	1 CODICE TRIBUTO	2 ANNO D'IRFERIMENTO	3 CODICE REGIONE/COMUNE	4 IMPORTO DA VERSARE
231	IRPEF	4001	2023		,00
232	ADDIZIONALE REGIONALE IRPEF	3801	2023		,00
233	ADDIZIONALE COMUNALE IRPEF	3844	2023		,00
234	PRIMA RATA ACCONTO IRPEF 2024	4033	2024		,00
235	ACCONTO 20% TASSAZIONE SEPARATA	4200	2023		,00
236	ACCONTO ADDIZIONALE COMUNALE 2024	3843	2024		,00
237	IMPOSTA SOSTITUTIVA PREMI DI RISULTATO	1816	2023		,00
238	CEDOLARE SECCA LOCAZIONI	1842	2023		,00
239	PRIMA RATA ACCONTO CEDOLARE SECCA 2024	1840	2024		,00
241	Importi relativi al coniuge con domicilio diverso dal dichiarante	ADDIZIONALE REGIONALE IRPEF	3801	2023	,00
242		ADDIZIONALE COMUNALE IRPEF	3844	2023	,00
243		ACCONTO ADDIZIONALE COMUNALE 2024	3843	2024	,00
<b>IMPORTI DA VERSARE - NOVEMBRE</b>					
244	SECONDA O UNICA RATA ACCONTO IRPEF 2024	4034	2024		,00
245	SECONDA O UNICA RATA ACCONTO CEDOLARE SECCA 2024	1841	2024		,00

**LIQUIDAZIONE ALTRE IMPOSTE SOSTITUTIVE**

**ESITO CONTABILE ALTRE IMPOSTE SOSTITUTIVE**

	1 IMPOSTA DOVUTA	2 ECCEDENZA PRECEDENTE DICHIARAZIONE (AL NETTO F24)	3 ACCONTI VERSATI	4 IMPOSTA A DEBITO (DA RIPORTARE NEL MOD. F24)	5 IMPOSTA A CREDITO	6 ECCEDENZA DI VERSAMENTO	7 CREDITO DA UTILIZZARE IN COMPENSAZIONE	8 RIMBORSO
301	IMPOSTA CRIPTO ATTIVITA'	,00		,00		,00	,00	,00
302	IMPOSTA CRIPTO ATTIVITA' - ACCONTO PRIMA RATA			,00				
303	IMPOSTA CRIPTO ATTIVITA' - ACCONTO SECONDA RATA			,00				
304	IVE	,00	,00	,00	,00	,00	,00	,00
305	IVE - ACCONTO PRIMA RATA			,00				
306	IVE - ACCONTO SECONDA RATA			,00				
307	IVAFE	,00	,00	,00	,00	,00	,00	,00
308	IVAFE - ACCONTO PRIMA RATA			,00				
309	IVAFE - ACCONTO SECONDA RATA			,00				
310	IMPOSTA SOSTITUTIVA REDDITI CAPITALE FONTE ESTERA			,00		,00	,00	,00
311	MANCE SETTORE TURISTICO ALBERGHIERO			,00		,00	,00	,00

	1 IMPOSTA DOVUTA	2 ECCEDENZA PRECEDENTE DICHIARAZIONE (AL NETTO F24)	3 ACCONTI VERSATI	4 IMPOSTA A DEBITO (DA RIPORTARE NEL MOD. F24)	5 IMPOSTA A CREDITO	6 ECCEDENZA DI VERSAMENTO	7 CREDITO DA UTILIZZARE IN COMPENSAZIONE	8 RIMBORSO
351	IMPOSTA CRIPTO ATTIVITA'	,00		,00		,00	,00	,00
352	IMPOSTA CRIPTO ATTIVITA' - ACCONTO PRIMA RATA			,00				
353	IMPOSTA CRIPTO ATTIVITA' - ACCONTO SECONDA RATA			,00				
354	IVE	,00	,00	,00	,00	,00	,00	,00
355	IVE - ACCONTO PRIMA RATA			,00				
356	IVE - ACCONTO SECONDA RATA			,00				
357	IVAFE	,00	,00	,00	,00	,00	,00	,00
358	IVAFE - ACCONTO PRIMA RATA			,00				
359	IVAFE - ACCONTO SECONDA RATA			,00				
360	IMPOSTA SOSTITUTIVA REDDITI CAPITALE FONTE ESTERA			,00		,00	,00	,00
361	MANCE SETTORE TURISTICO ALBERGHIERO			,00		,00	,00	,00

MESSAGGI

SEGUE

FIRMA DEL DATORE DI LAVORO O DEL RAPPRESENTANTE DELL'ENTE EROGANTE O DEL RESPONSABILE DELL'ASSISTENZA FISCALE DEL C.A.F. O DEL PROFESSIONISTA ABILITATO

MICELI VINCENZO

Copia conforme al provvedimento del 28/02/2024 e successive modificazioni - ZUCCHETTI S.p.a.

# MODELLO 730-3 redditi 2023 prospetto di liquidazione relativo alla assistenza fiscale prestata

MESSAGGI

**DICHIARANTE:**

- Non è stata effettuata la scelta per la destinazione del due per mille dell'IRPEF ai partiti politici
- E' stata effettuata la scelta per la destinazione dell'otto per mille dell'IRPEF
- E' stata effettuata la scelta per la destinazione del 5 per mille dell'IRPEF
- Per il calcolo della detrazione del 19% le spese sanitarie indicate nei righi E1 e/o E2 sono state ridotte di Euro 129,00 ai sensi di legge
- Righi E8-10 Codice 29 Mod. 2 L'importo originariamente indicato di Euro 793,00 e' stato ricondotto al limite spettante
- Righi E8-10 Codice 29 Mod. 2 Per il calcolo della detrazione del 19%, le spese veterinarie, indicate con il codice 29, sono state ridotte di Euro 129,00 ai sensi di legge

AMIA PACIARINI GABRIELE

FIRMA DEL DATORE DI LAVORO O RAPPRESENTANTE DELL'ENTE EROGANTE  
DEL RESPONSABILE DELL'ASSISTENZA FISCALE DEL C.A.F. O  
DEL PROFESSIONISTA ABILITATO

MICELI VINCENZO

## MODELLO 730-3 redditi 2023 prospetto di liquidazione relativo alla assistenza fiscale prestata

## GUIDA ALLA LETTURA DEL PROSPETTO DI LIQUIDAZIONE

## DATI IDENTIFICATIVI

Sono riportati il codice fiscale, il cognome e il nome o la denominazione del sostituto d'imposta o del CAF o del professionista abilitato che ha prestato l'assistenza fiscale.  
Per il CAF viene anche riportato il numero di iscrizione al relativo Albo.  
Sono, inoltre, riportati il codice fiscale, il cognome e il nome del contribuente e, in caso di dichiarazione congiunta, del coniuge dichiarante, al quale è stata prestata l'assistenza fiscale. L'impegno da parte del soggetto che ha prestato l'assistenza fiscale (CAF o professionista abilitato) ad informare il contribuente di eventuali comunicazioni dell'Agenzia delle entrate relative alla presente dichiarazione è attestato dalla barratura della cedolare secca. Infine viene indicato se al tratto di un modello 730 Integrativo o rottificativo.  
Nel caso di 730 non precompilato, viene indicato se il sostituto, il CAF o il professionista abilitato non è stato delegato ad accedere alla dichiarazione precompilata.

## RIEPILOGO DEI REDDITI

Sono riportati per ciascun tipo di reddito gli importi determinati sulla base di quanto indicato nel prospetto di redditi dal contribuente, che concorrono alla determinazione del reddito complessivo al fini IRPEF.  
Inoltre viene riportato l'ammontare del reddito dei fabbricati locali con applicazione della cedolare secca, che quindi non concorre alla formazione del reddito complessivo.  
In caso di dichiarazione congiunta sono riportati anche gli importi dei redditi del coniuge dichiarante.

## CALCOLO DEL REDDITO IMPONIBILE E DELL'IMPOSTA LORDA

Sono riportati i dati per la determinazione del reddito imponibile e della relativa imposta dovuta.  
L'importo del reddito imponibile è ottenuto sottraendo dal reddito: la deduzione per l'abitazione principale che il soggetto che presta l'assistenza fiscale calcola sulla base dei dati indicati nel quadro B; gli oneri deducibili sulla base di quanto indicato nella SEZ, il del quadro E del Mod. 730.  
L'imposta lorda è calcolata sulla base delle aliquote corrispondenti agli scaglioni di reddito.

## CALCOLO DETRAZIONI E CREDITI D'IMPOSTA

L'imposta netta è ottenuta sottraendo dall'imposta lorda l'ammontare totale delle detrazioni spettanti e i seguenti crediti d'imposta: per il riacquisto della prima casa (rigo G1); per l'acquisto della prima casa assoggettato ad IVA da parte degli under 36 (rigo G8); per rinegoziati anticipazioni sui fondi pensione (rigo G3); per l'incremento dell'occupazione; per le mediazioni; per negoziazioni e arbitrato e per il contributo unificato.

## CALCOLO DELL'IMPOSTA NETTA E DEL RIGO DIFFERENZA

Dall'importo dell'imposta netta vengono sottratti:  
• gli ulteriori crediti d'imposta indicati in dichiarazione;  
• le ritenute già effettuate dal sostituto d'imposta all'atto della corresponsione della retribuzione o della pensione e degli altri emolumenti;  
• le ritenute relative ai redditi diversi da quelli di lavoro dipendente o di pensione, dichiarate nei quadri D e F del Mod. 730;  
• l'ecedenza risultante dalla precedente dichiarazione;  
• gli accenti versati tramite il sostituto d'imposta ovvero direttamente dal contribuente;  
• il trattamento integrativo riconosciuto in dichiarazione.  
Vengono aggiunti:  
• le "detrazioni e crediti già rimborsati dal sostituto";  
• la restituzione del trattamento integrativo.

## CALCOLO DELL'ADDITIONALE REGIONALE ALL'IRPEF E DELL'ADDITIONALE COMUNALE ALL'IRPEF

È riportato:  
• l'importo del reddito su cui sono dovute l'addizionale regionale e l'addizionale comunale all'IRPEF;  
• l'importo dovuto dell'addizionale regionale all'IRPEF;  
• l'addizionale regionale all'IRPEF risultante dalla certificazione;  
• l'ecedenza di addizionale regionale all'IRPEF risultante dalla precedente dichiarazione;  
• l'importo dovuto dell'addizionale comunale all'IRPEF;  
• l'addizionale comunale all'IRPEF risultante dalla certificazione;  
• l'ecedenza di addizionale comunale all'IRPEF risultante dalla precedente dichiarazione.  
• l'account dell'addizionale comunale all'IRPEF;  
• l'account per l'addizionale comunale all'IRPEF risultante dalla certificazione.

## CEDOLARE SECCA LOCAZIONI

Sono riportati l'ammontare della cedolare secca dovuta, la differenza positiva tra cedolare secca dovuta e ritenute effettuate dal sostituto, l'ecedenza risultante dalla precedente dichiarazione e l'importo degli accenti della cedolare secca versati.

## RISULTATO DELLA LIQUIDAZIONE - IMPOSTE PRINCIPALI

(righe da 161 a 164)  
Nel prospetto viene indicato l'ammontare dell'importo che sarà trattenuto o rimborsato dal datore di lavoro o dall'ente pensionistico in busta paga. Nel caso di dichiarazione presentata in forma congiunta, nel prospetto è indicato un unico importo complessivo che tiene conto della liquidazione delle imposte di entrambi i coniugi.  
È inoltre indicato il numero delle rate richieste per i versamenti del saldo e degli eventuali accenti.  
Nel caso di 730 presentato in assenza di un sostituto d'imposta tenuto a effettuare il conguaglio, sono indicati gli importi che andranno versati con il modello F24 e che saranno rimborsati dall'Agenzia delle entrate. Sono infine evidenziati gli importi da rimborsare a cura del datore di lavoro o dell'ente pensionistico nel caso di presentazione di un modello 730 Integrativo.

## RISULTATO DELLA LIQUIDAZIONE - IMPOSTE SOSTITUTIVE

(righe da 165 a 166)  
Nel prospetto viene indicato, distintamente per il dichiarante e per il coniuge, l'ammontare complessivo delle imposte sostitutive relative a crypto-attività, IVIE, IVAFE, redditi di capitale di fonte estera e manco del settore turistico alberghiero da versare con il modello F24 o da rimborsare dall'Amministrazione finanziaria.

## DATI PER LA COMPILAZIONE DEL MODELLO F24

In caso di compilazione del rigo 11 dei quadri relativi alle altre imposte sostitutive (crypto-attività, IVIE, IVAFE, redditi di capitale di fonte estera e manco del settore turistico alberghiero), sono riportati i dati relativi agli importi a credito e a debito che devono essere utilizzati per la compilazione del modello F24.  
Per il pagamento degli importi a debito derivanti dall'insieme delle altre imposte sostitutive, il soggetto che presta l'assistenza fiscale provvede a esporre prioritariamente nel presente prospetto gli eventuali importi a credito (da utilizzare in compensazione nel modello F24) derivanti dalle medesime imposte sostitutive o, per l'eventuale debito residuo, i crediti derivanti dalle singole imposte sostitutive.  
In caso di presentazione del modello 730 in forma congiunta, l'utilizzo dei crediti in compensazione con modello F24 avviene separatamente per il Dichiarante e per il Coniuge.  
Nel caso di compilazione del rigo 11 del quadro I, sono riportati gli importi a credito delle imposte principali (Irpef, Addizionali regionali e comunali, Cedolare secca) che devono essere utilizzati per la compilazione del modello F24 al fine del pagamento delle imposte non comprese nel modello 730.

## LIQUIDAZIONE DELLE IMPOSTE DEL DICHIARANTE E DEL CONIUGE

È riportato il risultato contabile del calcolo dell'IRPEF e delle addizionali all'IRPEF che saranno trattenute ovvero rimborsate dal sostituto d'imposta. Nel caso di compilazione del quadro I, l'eventuale credito relativo a ciascuna imposta è ripartito tra l'ammontare che può essere utilizzato in compensazione con il mod. F24 per il versamento di altre imposte e l'ammontare che sarà rimborsato dal sostituto d'imposta.  
Sono indicati gli importi della prima e della seconda o unica rata di acconto IRPEF che saranno trattenuti, alle scadenze dovute, dal sostituto d'imposta.

È indicato l'eventuale acconto del 20 per cento sui redditi soggetti a tassazione separata della SEZ, il del quadro D.

È indicato l'account dell'addizionale comunale IRPEF che sarà trattenuto, alla scadenza dovuta, dal sostituto d'imposta.

È indicato l'ammontare dell'imposta sostitutiva relativa ai compensi percepiti per premi di risultato e welfare aziendale.

È riportato l'ammontare della cedolare secca sulle locazioni che sarà trattenuta o rimborsata dal sostituto d'imposta. Sono indicati gli importi della prima e della seconda o unica rata di acconto della cedolare secca che saranno trattenuti, alle scadenze dovute, dal sostituto d'imposta.

## LIQUIDAZIONE ALTRE IMPOSTE SOSTITUTIVE

È riportato il risultato contabile del calcolo delle imposte sostitutive relativi a crypto-attività, IVIE, IVAFE, redditi di capitale di fonte estera e manco del settore turistico alberghiero.  
Sono indicati gli importi della prima e della seconda o unica rata di acconto relativo a crypto-attività, IVIE e IVAFE.  
Nel caso di compilazione del rigo 12 del quadro I, l'eventuale credito relativo a ciascuna imposta è ripartito tra l'ammontare che può essere utilizzato in compensazione con il modello F24 per il versamento di altre imposte e l'ammontare che sarà rimborsato dall'Amministrazione finanziaria.  
Sia per il dichiarante che per il coniuge, nella colonna 4 "Imposta a debito" sono indicati gli importi delle imposte da versare con il modello F24, nella colonna 7 "Credito da utilizzare in compensazione" gli importi a credito da utilizzare in compensazione con il modello F24 e nella colonna 8 "Rimborso" gli importi a credito delle imposte che saranno rimborsati dall'Amministrazione.

## ALTRI DATI

Sono riportati i dati relativi all'ammontare residuo di alcuni crediti d'imposta che il contribuente può utilizzare in compensazione ovvero riportare nella successiva dichiarazione dei redditi.

È indicato l'ammontare complessivo delle spese sanitarie per le quali si è fruito della rateizzazione nella presente dichiarazione; tale importo dovrà essere riportata nella successiva dichiarazione dei redditi (mod. 730 per fruito della seconda rata della detrazione sanitaria).

È indicato il reddito di riferimento (somma di reddito complessivo, base imponibile della cedolare secca e base imponibile imposta sostitutiva sul-lo manco) per la determinazione delle detrazioni commisurate al reddito (es. detrazioni per carichi di famiglia e lavoro) e di altri benefici collegati al possesso di requisiti reddituali, quali ad esempio l'ISEE.

Sono riportati i dati per la determinazione dell'account Irpef in presenza di situazioni particolari (ad esempio redditi di lavoro dipendente prodotti in zone di frontiera). In caso di modello 730 senza sostituto, nel rigo da 141 a 143 sono indicati gli importi della prima rata dell'account Irpef, dell'addizionale comunale e della prima rata dell'account ce-dolare secca compensati internamente.  
Sono presenti i dati relativi al credito per imposte pagate all'estero con distinta indicazione dello Stato e dell'anno di produzione del reddito estero; tali informazioni dovranno essere utilizzate nelle successive dichiarazioni dei redditi qualora il contribuente intenda fruire del credito d'imposta per redditi prodotti all'estero. Sono indicati i redditi fondari relativi a terreni non affittati e fabbricati non locati, nonché il reddito dell'abitazione principale e delle relative pertinenze soggette a IMU, non imponibili in quanto Irpef e le relative addizionali sono sostituite dall'IMU. Tali informazioni possono assumere rilievo nell'ambito di prestazioni previdenziali e assistenziali.

È indicato l'ammontare del residuo delle somme restituite al soggetto erogatore non dedotte nella presente dichiarazione e che il contribuente può riportare nella successiva dichiarazione dei redditi ovvero chiedere a rimborsamento prioritariamente nel presente prospetto gli eventuali importi a credito (da utilizzare in compensazione nel modello F24) derivanti dalle medesime imposte sostitutive e, per l'eventuale debito residuo, i crediti derivanti dalle singole imposte principali.

In caso di presentazione del modello 730 in forma congiunta, l'utilizzo dei crediti in compensazione con modello F24 avviene separatamente per il Dichiarante e per il Coniuge.

Nel caso di compilazione del rigo 11 del quadro I, sono riportati gli importi a credito delle imposte principali (Irpef, Addizionali regionali e comunali, Cedolare secca) che devono essere utilizzati per la compilazione del modello F24 al fine del pagamento delle imposte non comprese nel modello 730.

Nel caso di compilazione del rigo 12 del quadro I, sono riportati gli importi a credito delle altre imposte sostitutive (crypto-attività, IVIE, IVAFE, redditi di capitale di fonte estera e manco del settore turistico alberghiero) che devono essere utilizzati per la compilazione del modello F24 al fine del pagamento delle imposte non comprese nel modello 730.

Per ogni credito sono riportati il codice tributo, l'anno di riferimento ed il relativo importo; per i crediti relativi alle addizionali regionali e comunali è inoltre riportato il codice regione/comune.

Nel caso di 730 presentato in assenza di un sostituto d'imposta tenuto a effettuare il conguaglio, infine, sono indicati gli importi dei crediti relativi alle sole imposte principali non superiori a euro12 che possono essere utilizzati in compensazione con il modello F24.

## IMPORTI DA VERSARE MODELLO F24 (730 DIPENDENTI SENZA SOSTITUTO)

Sono riportati i dati relativi agli importi a debito che devono essere versati con il modello F24 nel caso di 730 presentato in assenza di un sostituto d'imposta. Per ogni imposta sono riportati il codice tributo, l'anno di riferimento ed il relativo importo; per i debiti relativi alle addizionali regionali e comunali è inoltre riportato il codice regione/comune.

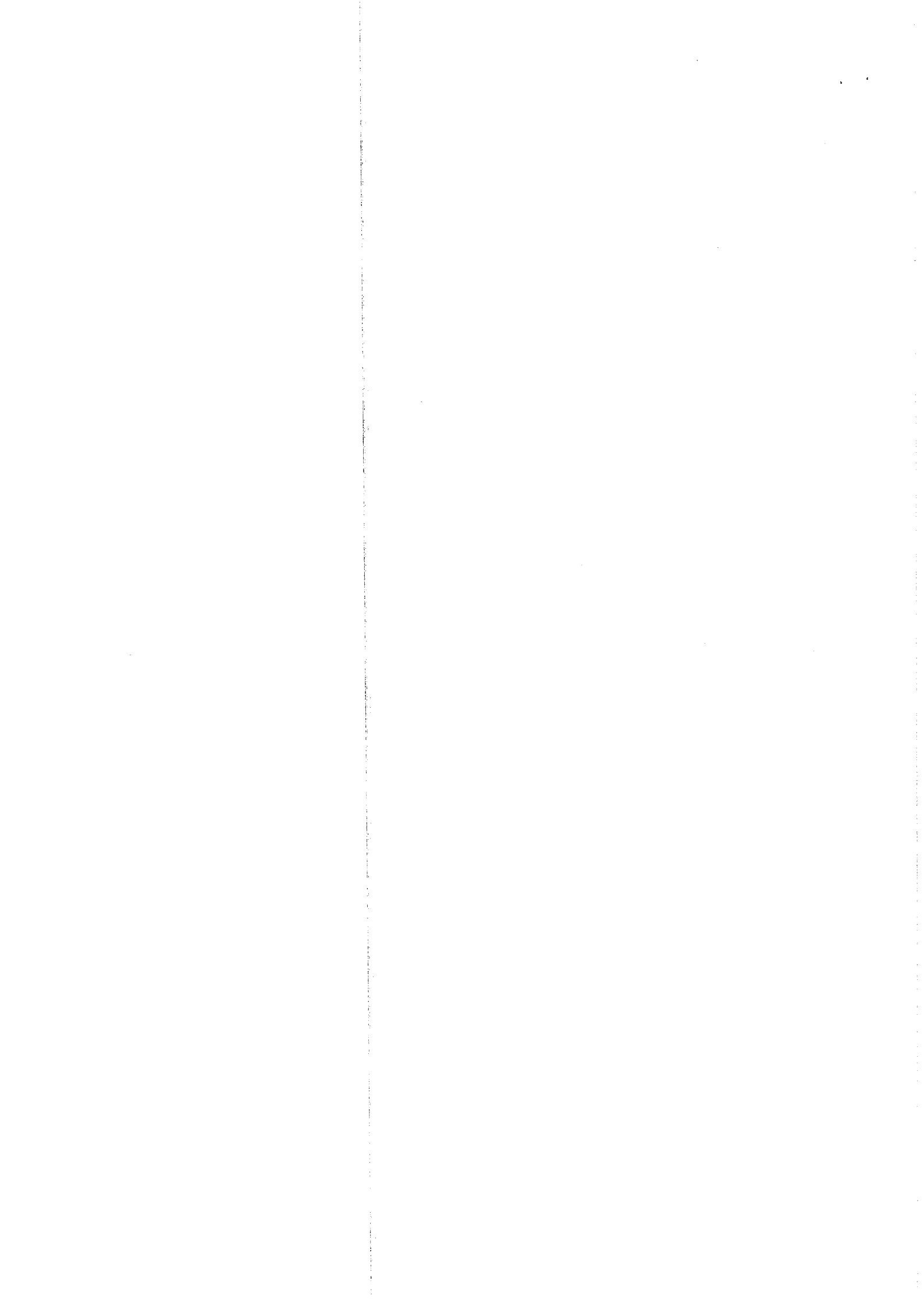



**AGENZIA DELLE ENTRATE  
MOD. 730-2 PER IL C.A.F. O  
PER IL PROFESSIONISTA ABILITATO  
REDDITI 2023**

**RICEVUTA DELL'AVVENUTA CONSEGNA DELLA  
DICHIARAZIONE MOD. 730 E DELLA BUSTA  
CONTENENTE IL MOD 730-1**

Modello 730 Integrativo

pagina n.	di pagine
1	1

SI DICHIARA CHE

COGNOME <b>DAMIA PACIARINI</b>	NOME <b>GABRIELE</b>	CODICE FISCALE <b>DMPGRL74B22L500W</b>
COGNOME	NOME	CODICE FISCALE

HA/HANNO CONSEGNATO IN DATA 13/06/2024 LA DICHIARAZIONE MOD. 730/2024 PER I REDDITI 2023, IL MOD. 730-1 PER LA SCELTA DELLA DESTINAZIONE DELL'OTTO, DEL CINQUE E DEL DUE PER MILLE DELL'IRPEF, HA/HANNO INOLTRE ESIBITO I SOTTOELENCATI DOCUMENTI RELATIVI AI DATI ESPOSTI NELLA DICHIARAZIONE. IL C.A.F. O IL PROFESSIONISTA ABILITATO, SULLA BASE DEGLI ELEMENTI FORNITI E DEI DOCUMENTI ESIBITI, SI IMPEGNA AD ELABORARE LA DICHIARAZIONE E A TRASMETTERLA IN VIA TELEMATICA ALL'AGENZIA DELLE ENTRATE, PREVIA VERIFICA, TRAMITE IL RESPONSABILE DELL'ASSISTENZA FISCALE, DELLA CORRETTEZZA E LEGITTIMITA DEI DATI E DEI CALCOLI ESPOSTI. IL CAF O IL PROFESSIONISTA ABILITATO INOLTRE, A SEGUITO DELLA RICHIESTA RISCOSTRATA NEL MODELLO 730,

SI IMPEGNA

NON SI IMPEGNA

AD INFORMARE DIRETTAMENTE IL CONTRIBUENTE DI EVENTUALI COMUNICAZIONI DELL'AGENZIA DELLE ENTRATE RELATIVE ALLA PRESENTE DICHIARAZIONE.

TIPOLOGIA	ELENCO DEI DOCUMENTI ESIBITI	IMPORTO
<b>DOCUMENTI RELATIVI AL DICHIARANTE:</b>		
N. 2 CU lavoro dipendente/assimilato con ritenute IRPEF relativi a redditi per euro 28.390,00		4.772,00
N. 2 CU lavoro dipendente/assimilato con ritenute Add. Reg. per euro		387,00
N. 2 CU lavoro dip./assimilato con rit. Add. Com.-acconto 2023 per euro		65,00
N. 2 CU lavoro dip./assimilato con rit. acc. Add. Com.-saldo 2023 per euro		156,00
N. 2 CU lavoro dip./assimilato con rit. Add. Com.-acconto 2024 per euro		66,00
N. 10 documenti attinenti le spese mediche di cui al rigo E1		310,60
N. 6 scontrini fiscali per acquisto medicinali di cui al rigo E1 per euro		94,10
N. 2 ricevute attinente le spese di istruzione (di cui 0,00 a rimborso) per euro		833,00
N. 1 documenti attinenti le spese per attivita' sportive per ragazzi per euro		344,00
N. 1 documenti attinenti le spese per attivita' sportive per ragazzi per euro		400,00
N. 3 ric. per spese veterinarie per euro		793,23
Documentazione di spese per interventi di recupero edilizio e per misure antisismiche e bonus facciate e superbonus per euro		16.997,00
Docum. di spese per interventi di risparmio energetico e superbonus per euro		4.880,00

FIRMA DELL'INCARICATO DEL C.A.F. O  
DEL PROFESSIONISTA ABILITATO

BALDASSARRI UMBERTO

FIRMA DEL CONTRIBUENTE

DAMIA PACIARINI GABRIELE

MOD. 730/2024 - 1/2024

Copia conforme al provvedimento del 28/02/2024 e successive modificazioni - ZUCCHETTI S.p.a.

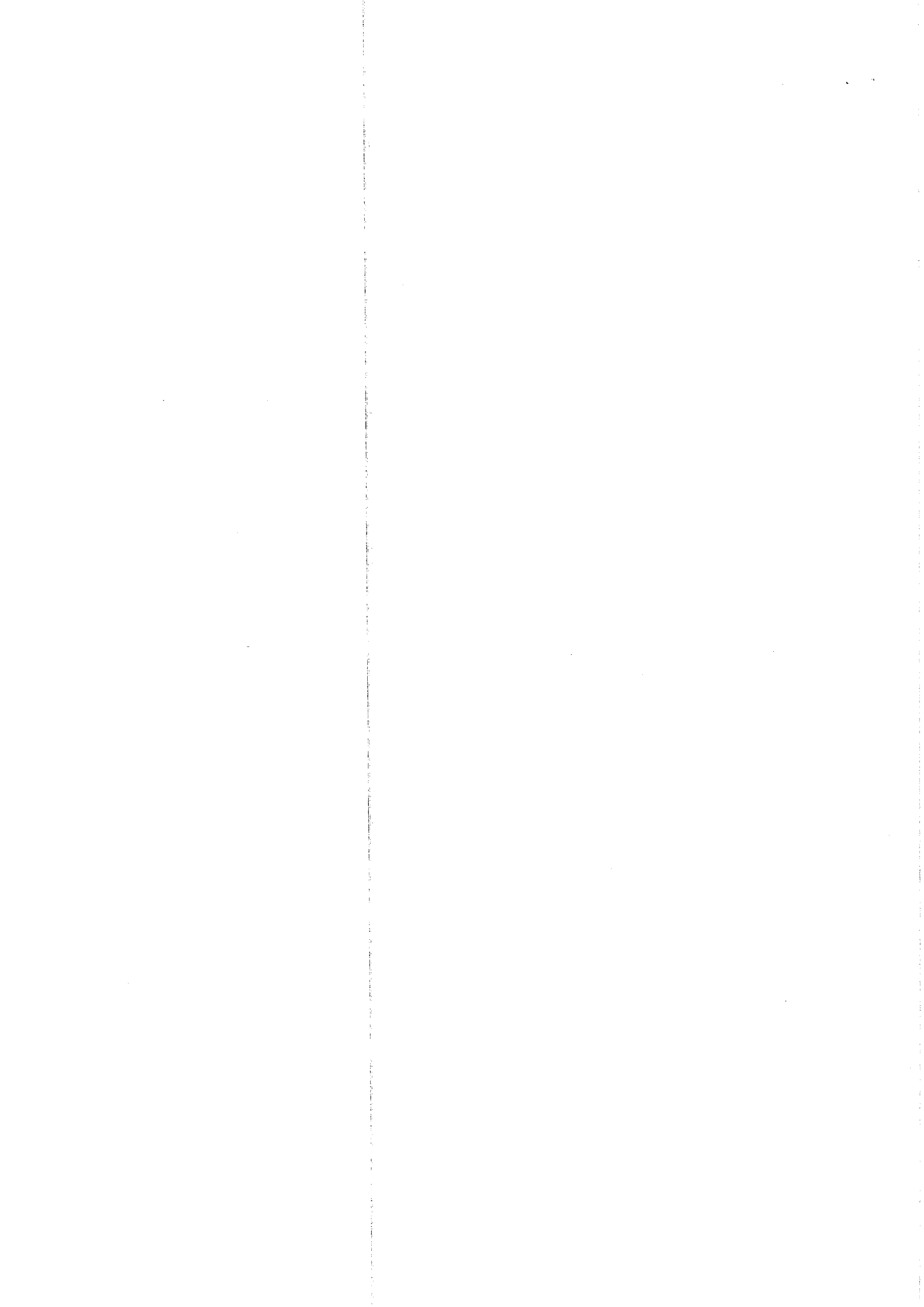

# 730



## MODELLO 730-1 redditi 2023

Scheda per la scelta della destinazione dell'8 per mille, del 5 per mille e del 2 per mille dell'IRPEF

Da consegnare unitamente alla dichiarazione Mod. 730/2024 al sostituto d'imposta, al C.A.F. o al professionista abilitato, utilizzando l'apposita busta chiusa contrassegnata sui lembi di chiusura.

### CONTRIBUENTE

CODICE FISCALE (obbligatorio) **DMPGRL74B22L500W**

DATI ANAGRAFICI

COGNOME (per le donne indicare il cognome da nubile)

**DAMIA PACIARINI**

NOME

**GABRIELE**

SESSO (M o F)

**M**

DATA DI NASCITA

GIORNO MESE ANNO  
**22 02 1974**

COMUNE (O STATO ESTERO) DI NASCITA

**URBINO**

PROVINCIA (sigla)

**PU**

**LA SCELTA PER LA DESTINAZIONE DELL'OTTO PER MILLE, DEL CINQUE PER MILLE E DEL DUE PER MILLE DELL'IRPEF NON SONO IN ALCUN MODO ALTERNATIVE FRA LORO. PERTANTO POSSONO ESSERE ESPRESSE TUTTE E TRE LE SCELTE.**

SCELTA PER LA DESTINAZIONE DELL'OTTO PER MILLE DELL'IRPEF (In caso di scelta FIRMARE in UNO degli spazi sottostanti)

STATO * <input type="checkbox"/>	CHIESA CATTOLICA  <b>X</b>	UNIONE CHIESE CRISTIANE AVVENTISTE DEL 7° GIORNO
ASSEMBLEE DI DIO IN ITALIA	CHIESA EVANGELICA VALDESE (Unione delle Chiese metodiste e Valdesi)	CHIESA EVANGELICA LUTERANA IN ITALIA
UNIONE COMUNITA' EBRAICHE ITALIANE	SACRA ARCIDIOCESI ORTODOSSA D'ITALIA ED ESARCATO PER L'EUROPA MERIDIONALE	CHIESA APOSTOLICA IN ITALIA
UNIONE CRISTIANA EVANGELICA BATTISTA D'ITALIA	UNIONE BUDDHISTA ITALIANA	UNIONE INDUISTA ITALIANA
ISTITUTO BUDDHISTA ITALIANO SOKA GAKKAI (IBISG)	ASSOCIAZIONE "CHIESA D'INGHILTERRA" IN ITALIA	

(\*) Per la scelta a favore dello Stato è possibile indicare anche uno dei seguenti codici:

1 - Fame nel mondo; 2 - Calamità; 3 - Edilizia scolastica; 4 - Assistenza ai rifugiati; 5 - Beni culturali; 6 - Recupero da tossicodipendenze e altre dipendenze patologiche.

#### AVVERTENZE

Per esprimere la scelta a favore di una delle Istituzioni beneficiarie della quota dell'otto per mille dell'IRPEF, il contribuente deve apporre la propria firma nel riquadro corrispondente. La scelta deve essere fatta esclusivamente per una delle Istituzioni beneficiarie.

La mancanza della firma in uno dei riquadri previsti costituisce scelta non espressa da parte del contribuente. In tal caso, la ripartizione della quota d'imposta non attribuita è stabilita in proporzione alle scelte espresse. La quota non attribuita spettante alle Assemblee di Dio in Italia e alla Chiesa Apostolica in Italia è devoluta alla gestione statale.

CODICE FISCALE **D M P G R L 7 4 B 2 2 L 5 0 0 W**

**SCELTA PER LA DESTINAZIONE DEL CINQUE PER MILLE DELL'IRPEF (In caso di scelta FIRMARE in UNO degli spazi sottostanti)**

**SOSTEGNO DEGLI ENTI DEL TERZO SETTORE ISCRITTI NEL RUNTS DI CUI ALL'ART. 46, C. 1, DEL D.LGS. 3 LUGLIO 2017, N. 117, COMPRESI LE COOPERATIVE SOCIALI ED ESCLUSE LE IMPRESE SOCIALI COSTITUITE IN FORMA DI SOCIETA', NONCHE' SOSTEGNO DELLE ONLUS ISCRITTE ALL'ANAGRAFE**

Firma .....

Codice fiscale del beneficiario (eventuale) | | | | | | | | | | | | | | | | | |

**FINANZIAMENTO DELLA RICERCA SCIENTIFICA E DELLA UNIVERSITA'**

Firma **X** .....

Codice fiscale del beneficiario (eventuale) **8 2 0 0 2 8 5 0 4 1 8**

**FINANZIAMENTO DELLA RICERCA SANITARIA**

Firma .....

Codice fiscale del beneficiario (eventuale) | | | | | | | | | | | | | | | | | |

**FINANZIAMENTO DELLE ATTIVITA' DI TUTELA, PROMOZIONE E VALORIZZAZIONE DEI BENI CULTURALI E PAESAGGISTICI (SOGGETTI DI CUI ALL'ART. 2, COMMA 2, DEL D.P.C.M. 28 LUGLIO 2016)**

Firma .....

Codice fiscale del beneficiario (eventuale) | | | | | | | | | | | | | | | | | |

**SOSTEGNO DELLE ATTIVITA' SOCIALI SVOLTE DAL COMUNE DI RESIDENZA**

Firma .....

Codice fiscale del beneficiario (eventuale) | | | | | | | | | | | | | | | | | |

**SOSTEGNO ALLE ASSOCIAZIONI SPORTIVE DILETTANTISTICHE ISCRITTE AL REGISTRO NAZIONALE DELLE ATTIVITA' SPORTIVE DILETTANTISTICHE A NORMA DI LEGGE CHE SVOLGONO UNA RILEVANTE ATTIVITA' DI INTERESSE SOCIALE**

Firma .....

Codice fiscale del beneficiario (eventuale) | | | | | | | | | | | | | | | | | |

**SOSTEGNO DEGLI ENTI GESTORI DELLE AREE PROTETTE**

Firma .....

Codice fiscale del beneficiario (eventuale) | | | | | | | | | | | | | | | | | |

**AVVERTENZE** Per esprimere la scelta a favore di una delle finalità destinarie della quota del cinque per mille dell'IRPEF, il contribuente deve apporre la propria firma nel riquadro corrispondente. Il contribuente ha inoltre la facoltà di indicare anche il codice fiscale di un soggetto beneficiario. La scelta deve essere fatta esclusivamente per una sola delle finalità beneficiarie.

**SCELTA PER LA DESTINAZIONE DEL DUE PER MILLE DELL'IRPEF (In caso di scelta FIRMARE nello spazio sottostante)**

**PARTITO POLITICO**

CODICE  Firma .....

**AVVERTENZE** Per esprimere la scelta a favore di uno dei partiti politici beneficiari del due per mille dell'IRPEF, il contribuente deve apporre la propria firma nel riquadro, indicando il codice del partito prescelto. La scelta deve essere fatta esclusivamente per uno solo dei partiti politici beneficiari.

**In aggiunta a quanto indicato nell'informativa sul trattamento dei dati, contenuta nelle istruzioni, si precisa che i dati personali del contribuente verranno utilizzati solo dall'Agenzia delle Entrate per attuare la scelta.**

UNICREDIT / #B2777777 / #B2777777

Copia conforme al provvedimento del 28/02/2024 e successive modificazioni - ZUCCHETTI S.p.a.

## DICHIARAZIONE SOSTITUTIVA RESA DAL CONTRIBUENTE

(Dichiarazione resa ai sensi degli articoli 46 e 47 del D.P.R. 28/12/2000 n. 445)

Il sottoscritto DAMIA PACIARINI GABRIELE

codice fiscale DMPGRL74B22L500W

, consapevole delle conseguenze civili, penali e fiscali, conseguenti ad una falsa dichiarazione, sotto la propria responsabilità dichiara quanto segue:

- 2024/06/13 10:00:00
- E1-E10 Per gli oneri per i quali è previsto l'obbligo di tracciabilità di cui all'art. 1, comma 679 della l. n. 160 del 2019, laddove non sia espressamente indicato sul documento di spesa, quest'ultima si intende sostenuta dal soggetto al quale è intestato il documento, anche se il sistema di pagamento "tracciabile" è intestato ad altro soggetto, anche non fiscalmente a carico.
- E8\_E10 Che le spese si riferiscono ad un animale legalmente detenuto a scopo di compagnia o  
cod. 29 per la pratica sportiva.
- E41-E53 Le spese di ristrutturazione sostenute, da me e dagli altri aventi diritto, rispettano i limiti spettanti riferiti all'unità immobiliare oggetto degli interventi di recupero.

Dichiarazione sostitutiva di atto di notorietà effettuata ai sensi dell'art. 47 del DPR n. 445 del 2000

Il contribuente dichiara inoltre:

che i familiari indicati nel quadro familiari a carico sono effettivamente a suo carico, non avendo percepito, nel corso del 2023, un reddito superiore a 2.840,51 euro, o di 4.000 dai figli di età non superiore a 24 anni, tenuto conto, nel calcolo del citato reddito massimo, delle indicazioni fornite nelle istruzioni per la presentazione del modello 730/2024;

Documento d'identità:

Tipo:Carta d'identità'; Numero:CA59860RB; Rilasciato da:COMUNE DI URBINO;

In data:05/01/2024; Scadenza:22/02/2033;

Data 13/06/2024

DAMIA PACIARINI GABRIELE

Firma \_\_\_\_\_

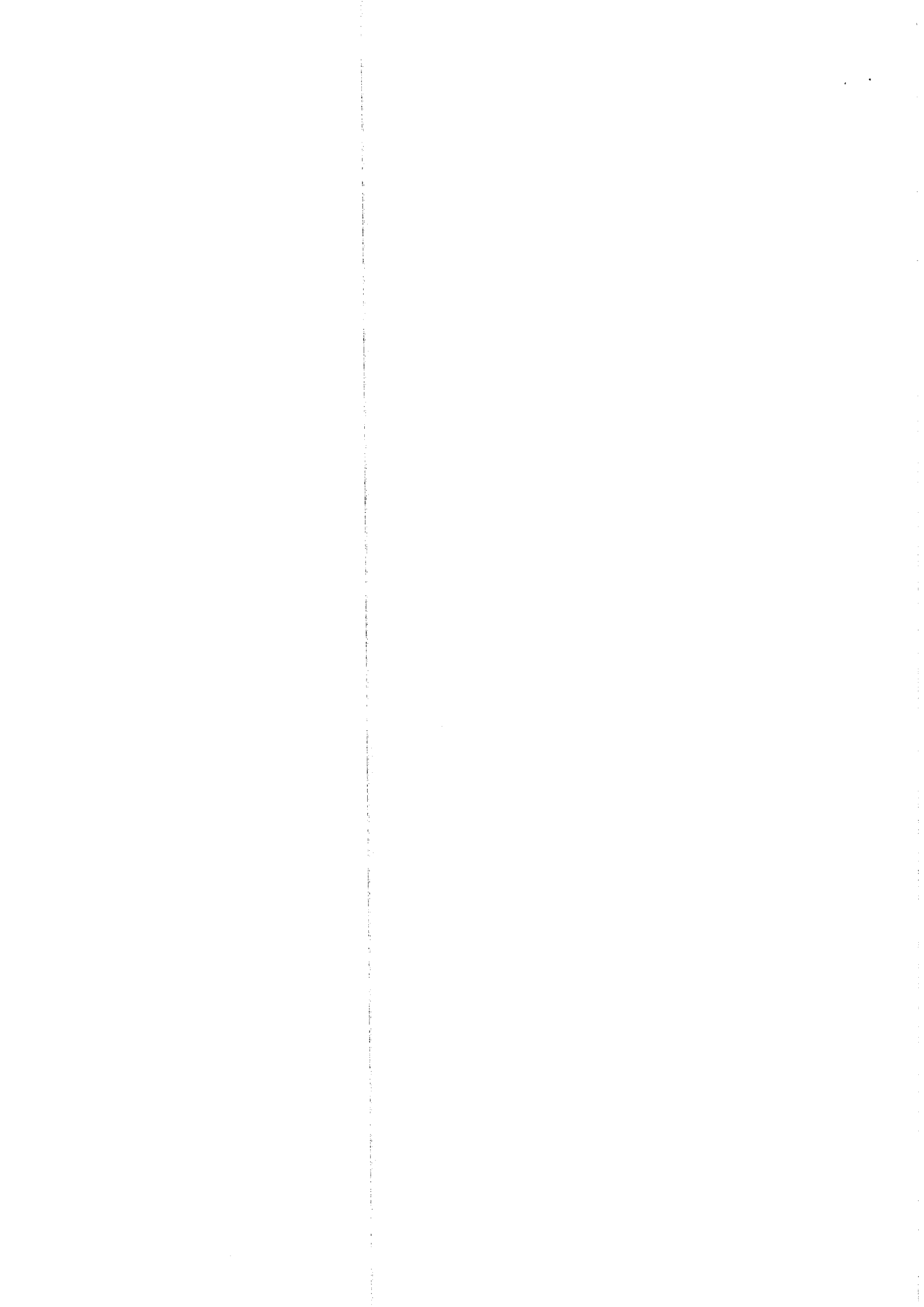

## RICEVUTA DELL'AVVENUTA CONSEGNA DELLA DICHIARAZIONE MOD. 730 E DEL PROSPETTO MOD. 730/3

Il sottoscritto DAMIA PACIARINI GABRIELE

C.F. DMPGRL74B22L500W

dichiara di aver ricevuto in data odierna la copia del Mod. 730 ed il prospetto di liquidazione Mod. 730/3 relativi alla dichiarazione dei redditi 2023

Data 13/06/2024

DAMIA PACIARINI GABRIELE

Firma del contribuente

### RISULTATO DELLA LIQUIDAZIONE

- Imposte ordinarie

Importo complessivamente trattenuto in busta paga \_\_\_\_\_

Importo rimborsato dal sostituto in busta paga \_\_\_\_\_

1.343,00

Importo complessivamente trattenuto in busta paga \_\_\_\_\_

